



NIĞDE İL SANAYİ DURUM RAPORU

2019

İçindekiler Tablosu

1-NİĞDE	1
1.1. NİĞDE İLİ DEMOGRAFİK YAPISI VE SANAYİ.....	1
1.1.1 Niğde İli Sanayisi Genel Değerlendirme.....	4
1.2 NİĞDE İLİNDE SANAYİ BÖLGELERİ.....	7
1.2.1.2. Devam Eden Organize Sanayi Bölgeleri.....	7
1.2.1.3. Yatırım Programında Yer Almayan OSB Projeleri.....	7
Kurulması Planlanan Niğde Karma 2 Organize Sanayi Bölgesi:	7
1.2.2. Endüstri Bölgesi.....	9
1.2.3. Sanayi Siteleri	10
1.2.3.1 Tamamlanan Sanayi Siteleri.....	10
1.2.3.2. Devam Eden Sanayi Siteleri.....	11
1.3 NİĞDE İLİNDE YÜRÜTÜLEN TEKNOLOJİK DÖNÜŞÜM FAALİYETLERİ.....	11
1.4. NİĞDE İLİNDE BAKANLIĞIMIZ İLGİLİ KURULUŞLARI TARAFINDAN SAĞLANAN DESTEKLER.....	13
1.4.1 KOSGEB Tarafından Sağlanan Destekler.....	13
1.4.2 TÜBİTAK Tarafından Niğde'ye Sağlanan Destekler	14
1.4.3 Teşvik Uygulama ve Yabancı Sermaye Genel Müdürlüğü Tarafından Sağlanan Destekler ..	14
1.4.4 Kalkınma Ajansları Genel Müdürlüğü Tarafından Sağlanan Destekler	14
1.5. NİĞDE İLİ DIŞ TİCARET YAPISI.....	30
1.5.1.İlin Dış Ticarete Konu Olan Sektörleri	32
1.5.2.İlin Dış Ticarete Konu Olabilecek Potansiyeli	34
1.6 İL SANAYİSİNDE ÖNE ÇIKAN YATIRIM ALANLARI	36
1.6.1. Talebi Karşılamaya Yönelik Yatırımlar.....	36
1.6.2. Potansiyeli Değerlendirmeye Yönelik Yatırımlar.....	45
1.7 SORUNLAR VE ÇÖZÜM ÖNERİLERİ.....	46

TABLolar DİZİNİ

<i>Tablo 1 : 2007 – 2019 Yılları arasında Niğde İli Nüfus Değişim Tablosu</i>	1
<i>Tablo 2: 2019 Yılı İlçe Nüfusları</i>	2
<i>Tablo 3: TÜİK, 2018 İl bazında kişi başına gayrisafi yurt içi hasıla, 2004-2018 (NiğDE)</i>	3
<i>Tablo 4: Niğde İlinde Sanayi Sektöründe İstihdamın Dağılımı</i>	6
<i>Tablo 5- Küçük Sanayi Siteleri İstihdam Verileri</i>	10
<i>Tablo 6 : Sektör/Birimlere Göre Niğde İlinde Yürütülen Teknolojik Dönüşüm Faaliyetleri</i>	12
<i>Tablo 7: Niğde İli Faydalı Model, Marka, Patent ve Tasarım İstatistikleri</i>	12
<i>Tablo 8 : Türkiye ortalamasına göre Niğde İhracat İthalat Payları</i>	30
<i>Tablo 9: Niğde İli En Çok İhracat ve İthalat Yapılan İlk 10 Ülke ve 2019 Yılı Tüm Ülkelere Yapılan İthalat ve İhracat Toplamı</i>	31
<i>Tablo 10: Niğde İli En Çok İhracat Yapılan İlk 10 Ürün ve 2019 Yılı Tüm İhracat Toplamı</i>	32
<i>Tablo 11 : Niğde İli En Çok İthalat Yapılan İlk 16 Ürün ve 2019 Yılı Tüm İthalat Toplamı</i>	33
<i>Tablo 12 :2019 yılında Niğde'ye verilen yatırım teşvik belgeleri</i>	39
<i>Tablo 13 : 2007-2019 yılları arasında Niğde 'de Verilen Yatırım Teşvik Belge Sayıları ve Sabit Yatırım Tutarlarının Yıllara Göre Değişimi (milyon TL)</i>	39
<i>Tablo 14 : 2020 Yılında Niğde Bölgesi için desteklenen yeni yatırım teşvikleri tablosu</i>	40

GRAFİK DİZİNİ

<i>Grafik 1 : 2008-2019 yılları arasında Niğde Nüfus Artış Hızı</i>	2
<i>Grafik 2 : Niğde İli Sanayisi Ölçek Dağılımı (%)</i>	4
<i>Grafik 3 :Niğde İlinde Sanayi İşletmelerinin Sektörel Dağılımı (%)</i>	5
<i>Grafik 4 : Niğde İli dış ticaretinin 2002-2019 yılları arasındaki seyri</i>	33
<i>Grafik 5: 2007 – 2019 Yılları Arasında Niğde Yatırım Teşvik Belge sayıları ve Sabit Yatırım Tutarları Değişimi</i>	40

1.1. NİĞDE İLİ DEMOGRAFİK YAPISI VE SANAYİ

Niğde İli; İç Anadolu Bölgesinin güneydoğusunda bereketli topraklar üzerine kurulmuş, yaklaşık **10.000** yıllık tarihi bir geçmişe sahip, geçmişi geleceğe taşıyan sayısız kültür değerinin saklandığı, muhteşem doğal güzellikleri ile Kapadokya Bölgesinin bir parçasıdır.

İç Anadolu Bölgesinin güneydoğusunda, Orta Toroslar içinde yer alan Bolkarlar ve Aladağlar'ın kuzeye doğru kıvrımlaşarak sokuldukları alanın kuzeyinde kalan Niğde ili kuzeybatıda Aksaray, kuzeyde Nevşehir, kuzeydoğuda Kayseri, batı ve güneybatıda Konya illeri ile komşudur. Güneyde ise Bolkar dağları ile Mersin, güneydoğu ve doğuda Aladağlar'ın oluşturduğu doğal sınırlarla Adana iliyle komşudur. Büyük bir bölümü İç Anadolu Bölgesinde yer alan Niğde'nin güneyindeki Çamardı ve Ulukışla ilçeleri Akdeniz Bölgesi içinde yer almaktadır. Böylelikle Niğde coğrafi konumu itibarıyla, ülkenin doğu koridorunda yer alan illeri batıyla birleştiren köprü görevi görmektedir.

Niğde ilinin nüfusu, 2019 Adrese Dayalı Nüfus Kayıt Sistemi sonuçlarına göre, 362.861 kişidir. Niğde ilinin nüfus yoğunluğu km² başına 49 kişi olup bir önceki yıla göre nüfus artış oranı yaklaşık olarak %-0,50 dir. 2020yılı Niğde il nüfusunun eski yıllardaki nüfus artış hızlarına göre tahmini **364.978** olacaktır.

<i>Yıl</i>	<i>Niğde Nüfusu</i>	<i>Erkek Nüfusu</i>	<i>Kadın Nüfusu</i>	<i>Yüzölçümü (km²)</i>	<i>Nüfus Yoğunluğu (kişi/km²)</i>	<i>Artış Hızı</i>
2019	362.861	182.177	180.684	7.400	49	%-0,51
2018	364.707	183.109	181.598	7.400	49	% 3.40
2017	352.727	176.194	176.533	7.400	48	% 0.36
2016	351.468	175.571	175.897	7.400	47	% 1.55
2015	346.114	172.643	173.471	7.400	47	% 0.64
2014	343.898	171.934	171.964	7.400	46	% 0.07
2013	343.658	171.750	171.908	7.400	46	% 1.00
2012	340.270	170.075	170.195	7.400	46	% 0.80
2011	337.553	168.125	169.428	7.400	46	% -0.11
2010	337.931	167.551	170.380	7.400	46	% -0.59
2009	339.921	169.704	170.217	7.400	46	% 0.44
2008	338.447	169.377	169.070	7.400	46	% 2.04
2007	331.677	164.745	166.932	7.400	45	

Tablo 1 : 2007 – 2019 Yılları arasında Niğde İli Nüfus Değişim Tablosu

Niğde nüfusunun ilçelere göre dağılımı ise şu şekildedir:

Yıl	İlçe	İlçe Nüfusu	Nüfus Yüzdesi
2019	<u>Merkez</u>	229.121	% 63,14
2019	<u>Bor</u>	60.462	% 16,66
2019	<u>Çiftlik</u>	27.374	% 7,54
2019	<u>Ulukışla</u>	20.228	% 5,57
2019	<u>Altınhisar</u>	12.961	% 3,57
2019	<u>Çamardı</u>	12.715	% 3,50

Tablo 2: 2019 Yılı İlçe Nüfusları

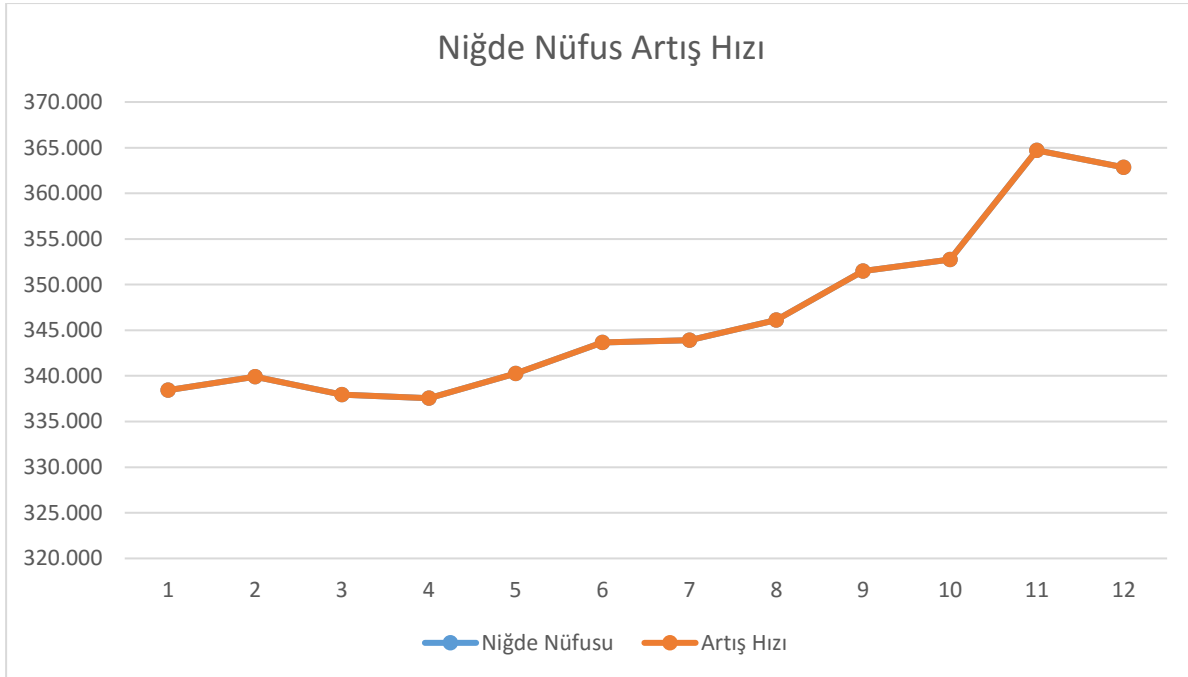

Grafik 1 : 2008-2019 yılları arasında Niğde Nüfus Artış Hızı

Bir ilin gelişmişlik düzeyini ve genel ekonomik yapısını ortaya koyan en önemli iki göstergeden biri kişi başına düşen GSYİH (Gayrisafi Yurtiçi Hasıla) iken, diğeri sektörlerin GSYİH bakımından ekonomi içindeki yeridir. Bu bağlamda Niğde'nin gelişmişlik durumu il düzeyinde ele alındığında, Niğde GSYİH bakımından ekonomik büyüklük sıralamasında 57. ancak kişi başına gelirden 81 il içinde

49. sırada (6.273 \$) yer almaktadır . Ayrıca Niğde, Kalkınma Bakanlığı tarafından hazırlanan **İllerin Ve Bölgelerin Sosyo-Ekonomik Gelişmişlik Sıralaması Araştırması (SEGE-2017)** 'e göre sosyo-ekonomik gelişmişlik sıralamasında (SEGE) 81 il içinde **57. sırada**, rekabet endeksinde ise **55.** sırada yer almaktadır.

TÜİK, 2018 <i>İl bazında kişi başına gayrisafi yurt içi hasıla, 2004-2018 (NİĞDE)</i>				
<i>İstatistikî bölge birimleri sınıflaması</i>		<i>YILLAR</i>	<i>Kişi başına GSYH (TL)</i>	<i>Kişi başına GSYH (\$)</i>
<i>TR713</i>	<i>Niğde</i>	<i>2004</i>	<i>5 521</i>	<i>3 855</i>
<i>TR713</i>	<i>Niğde</i>	<i>2005</i>	<i>6 276</i>	<i>4 657</i>
<i>TR713</i>	<i>Niğde</i>	<i>2006</i>	<i>6 818</i>	<i>4 733</i>
<i>TR713</i>	<i>Niğde</i>	<i>2007</i>	<i>7 642</i>	<i>5 880</i>
<i>TR713</i>	<i>Niğde</i>	<i>2008</i>	<i>8 363</i>	<i>6 529</i>
<i>TR713</i>	<i>Niğde</i>	<i>2009</i>	<i>8 674</i>	<i>5 615</i>
<i>TR713</i>	<i>Niğde</i>	<i>2010</i>	<i>10 212</i>	<i>6 800</i>
<i>TR713</i>	<i>Niğde</i>	<i>2011</i>	<i>12 460</i>	<i>7 431</i>
<i>TR713</i>	<i>Niğde</i>	<i>2012</i>	<i>13 710</i>	<i>7 608</i>
<i>TR713</i>	<i>Niğde</i>	<i>2013</i>	<i>15 101</i>	<i>7 930</i>
<i>TR713</i>	<i>Niğde</i>	<i>2014</i>	<i>17 491</i>	<i>7 998</i>
<i>TR713</i>	<i>Niğde</i>	<i>2015</i>	<i>20 649</i>	<i>7 610</i>
<i>TR713</i>	<i>Niğde</i>	<i>2016</i>	<i>21 632</i>	<i>7 154</i>
<i>TR713</i>	<i>Niğde</i>	<i>2017</i>	<i>24 950</i>	<i>6 839</i>
<i>TR713</i>	<i>Niğde</i>	<i>2018</i>	<i>29 611</i>	<i>6 273</i>

Tablo 3: TÜİK, 2018 il bazında kişi başına gayrisafi yurt içi hasıla, 2004-2018 (NİĞDE)

Niğde, 2 Organize Sanayi Bölgesine sahip olup bu bölgelerde toplamda yaklaşık 5.000 kişiye istihdam sağlanmaktadır. Bunun yanı sıra ilde 2 Ar-Ge Merkezi, 1 Tasarım Merkezi ve 1 Teknopark mevcuttur.

Çiftahan ve Narlıgöl ilçelerinde yer alan termal su kaynakları ile Aladağlar ve Bolkar dağlarının doğa ve dağcılık turizmi özelinde barındırdığı potansiyel sebebiyle Niğde turizmde de her geçen gün daha ileriye gitmektedir.

Aynı zamanda tarımdaki birincilikleri ile de ön plana çıkan Niğde, ülkemizdeki Amasya Elması, Patates ve Beyaz Lahana üretiminde başat konumdadır. Gıda, tekstil, kauçuk ve plastik, diğer metalik olmayan ürünlerin imalatı ve ana metal sanayi Niğde'nin öne çıkan sektörleri olup Çimsa, Ditaş, Niğtaş gibi öncü firmalar ilde faaliyet göstermektedir.

1.1.1 Niğde İli Sanayisi Genel Değerlendirme

Sanayi Sicil Bilgi sistemine kayıtlı işletmelerin ölçek, sektör ve çalışan sayısına göre dağılımı aşağıdaki gibidir:

a. Ölçek Dağılımı

2019 yılı verilerine göre; Niğde ilinde bulunan sanayi işletmeler çalışan sayısına göre; %66,11 mikro, %26,57 küçük, %6,28 orta ve %1,05 oranında büyük ölçekli işletmelerdir.

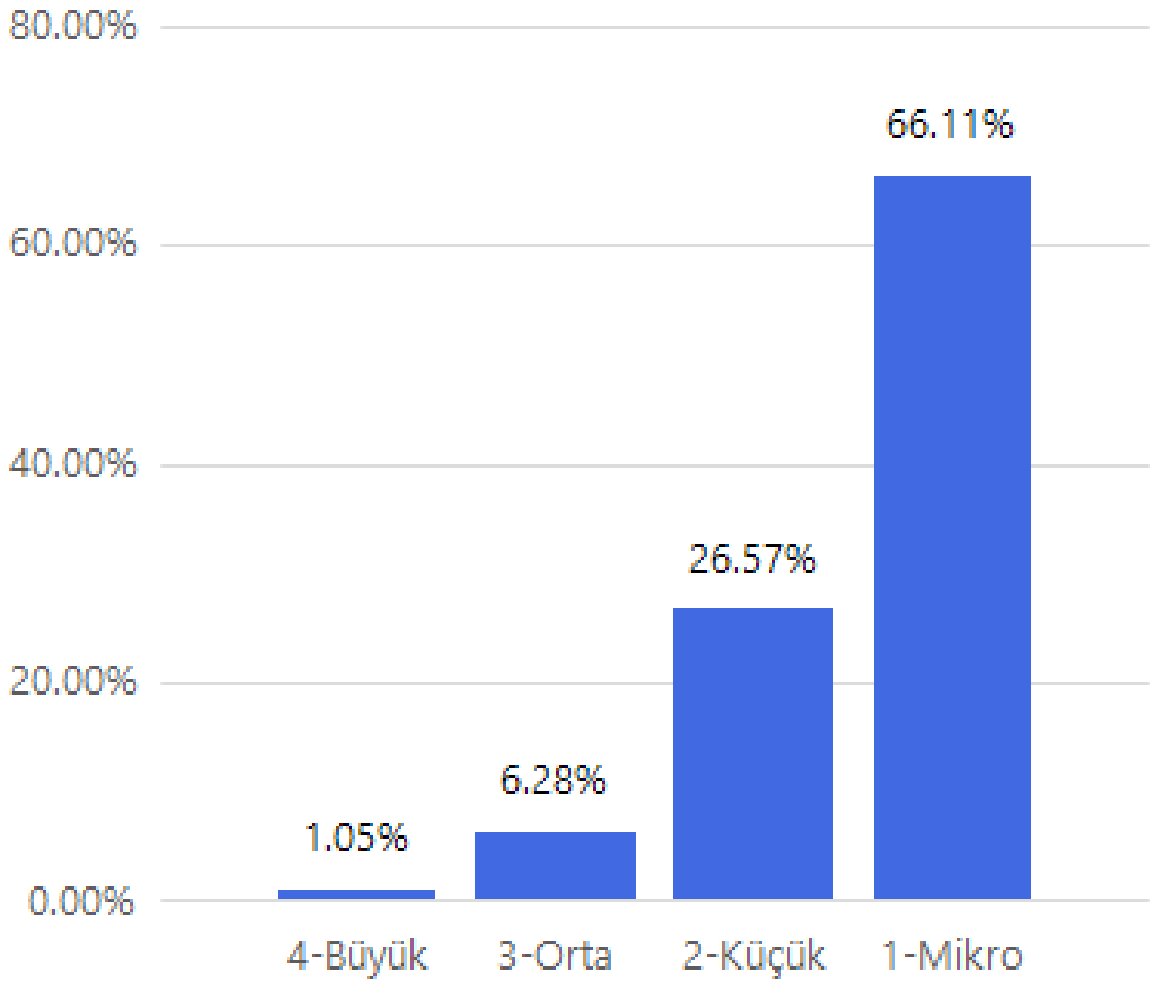

Grafik 2 : Niğde İli Sanayisi Ölçek Dağılımı (%)

b. Sektörel Dağılım

Niğde ilinde sanayi işletme sayılarının sektörel dağılımı incelendiğinde, ilk sırada %16,11 ile Elektrik, Gaz, Buhar ve Hav. Sist. Üretim Ve Dağıtımı; ikinci sırada %12,55 ile Gıda Ürünleri ve üçüncü sırada ise % 9,83 ile Mobilya sektörü yer almaktadır.

Niğde İlinde sanayi sektöründe istihdamda %25,85 ile Tekstil ürünleri, %14,01 ile Gıda Ürünleri; %14,30 ile Diğer madencilik ve Taş Ocakçılığı sektörü ilk üç sırada yer almaktadır.

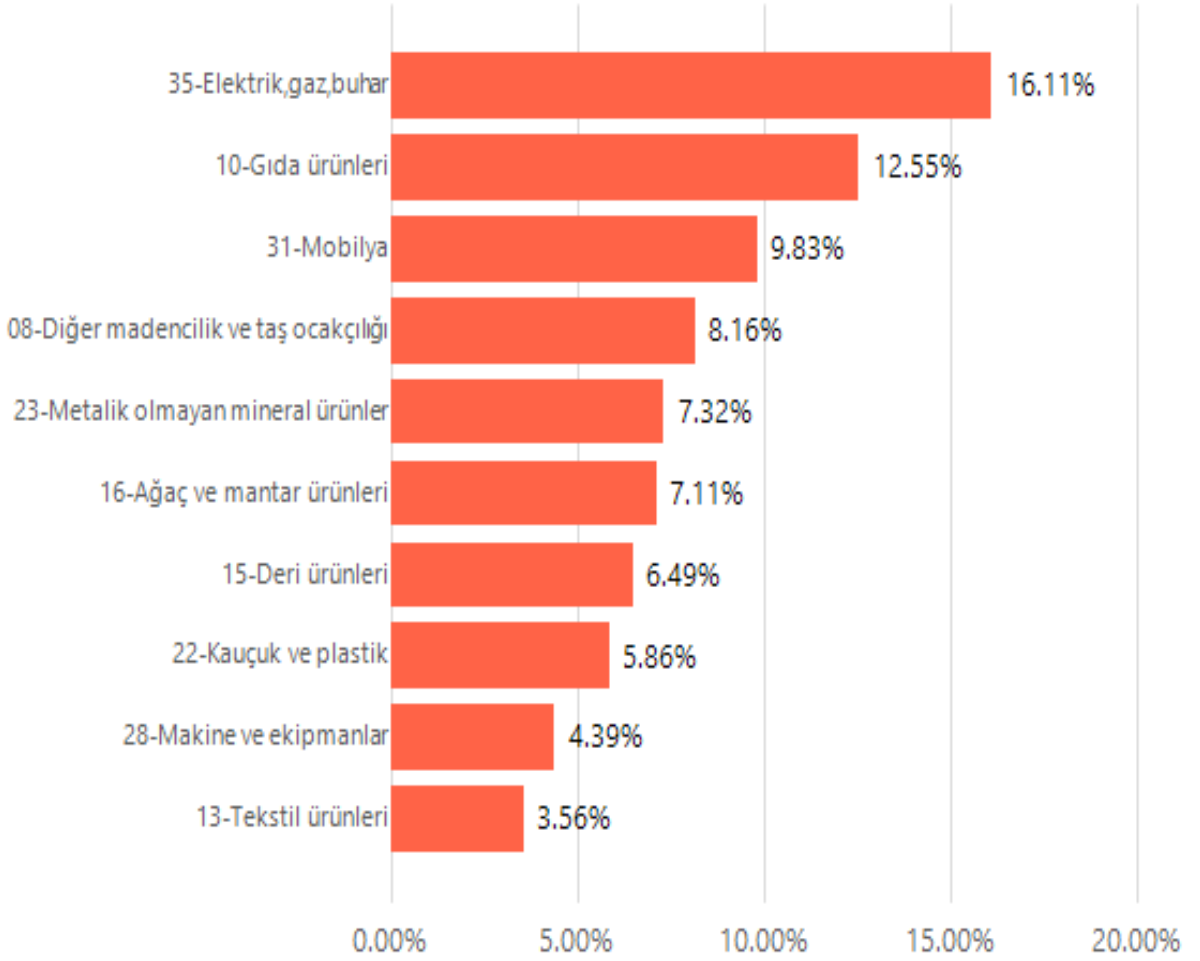

Grafik 3 :Niğde İlinde Sanayi İşletmelerinin Sektörel Dağılımı (%)

c. Çalışan Sayısı

Niğde İlinde sanayi sektöründe istihdamda %25,85 ile Tekstil ürünleri, %14,30 ile Diğer madencilik ve Taş Ocakçılığı , %14,01 ile Gıda Ürünleri sektörleri ilk üç sırada yer almaktadır.

Niğde İlinde Sanayi Sektöründe İstihdamın Dağılımı şu şekildedir.

Sektör Adı	Çalışan Sayısı	İl Payı
13-Tekstil ürünleri	2332	25,85%
08-Diğer madencilik ve taş ocakçılığı	1290	14,30%
10-Gıda ürünleri	1264	14,01%
23-Metalik olmayan mineral ürünler	934	10,35%
29-Otomotiv,treyler	433	4,80%
24-Ana metal	372	4,12%
14-Giyim eşyaları	319	3,54%
20-Kimyasal ürünler	317	3,51%
07-Metal cevherleri	306	3,39%
15-Deri ürünleri	263	2,92%
Toplam	9020	

Tablo 4: Niğde İlinde Sanayi Sektöründe İstihdamın Dağılımı

Niğde İlinde Çalışan Sayısına Göre İlk 5 Büyük İşletme aşağıda sıralanmıştır:

Çetinkaya Mensucat Sanayi ve Ticaret A.Ş. NİĞDE ŞUBESİ

Ditaş Doğan Yedek Parça İmalat ve Teknik

İŞİL TEKSTİL SANAYİ VE TİCARET LİMİTED ŞİRKETİ NİĞDE ŞUBESİ

Bor Şeker Anonim Şirketi BOR ŞUBESİ

Hamboya Boyacılık Tekstil Sanayi ve Ticaret A.Ş. NİĞDE ŞUBESİ

1.2 NİĞDE İLİNDE SANAYİ BÖLGELERİ

1.2.1. Organize Sanayi Bölgeleri

Niğde ilinde 2 adet sicil almış OSB bulunmaktadır. 1 adet OSB kurulması ile ilgili başvuruda bulunulmuştur.

1.2.1.1. Altyapı İnşaatı Tamamlanan Organize Sanayi Bölgeleri

Niğde Organize Sanayi Bölgesi :

- Niğde -Bor Karayolu'nun 7. Km sindedir. Faaliyete başladığı tarih 1994' tür.
- Toplam 420 Hektarlık bir alanda 107 adet sanayi parseli bulunmaktadır.
- Proje doluluk oranı %91'dir. 2019 sonu itibariyle istihdam sayısı 3.400 ve katılımcı firma sayısı 100'dür.
- Ağırlıklı sektör grubu; Fabrikasyon tekstil ürünlerinin imalatı ve mobilya imalatı, kauçuk-plastik ürünlerin imalatı, gıda ürünleri imalatı, fabrikasyon metal ürünleri imalatı gruplarıdır.

Bor Karma ve Deri İhtisas Organize Sanayi Bölgesi:

- Bor- Zengen karayolunun 9. Km sindedir. Faaliyete başladığı tarih 2006' dır.
- Toplam 700 Hektarlık bir alanda 401 adet sanayi parseli bulunmaktadır.
- Proje doluluk oranı % 46'dır. 2019 sonu itibariyle istihdam sayısı 1.276 ve katılımcı firma sayısı 133'tür.
- Ağırlıklı sektör grubu; Fabrikasyon ham deri işleme imalatı ve kauçuk-plastik ürünlerin geri dönüşüm tesisleri, zirai ilaç imalatı, beton yapı elemanlarıdır.

1.2.1.2. Devam Eden Organize Sanayi Bölgeleri

Yapımı devam eden organize sanayi bölgesi yoktur.

1.2.1.3. Yatırım Programında Yer Almayan OSB Projeleri

Kurulması Planlanan Niğde Karma 2 Organize Sanayi Bölgesi:

Sanayi ve Teknoloji İl Müdürlüğünün 05.07.2019 tarihli yazısı ile kadastro müdürlüğünden söz konusu alanın güncel kadastro durumu ve koordinat bilgileri istenmiştir. Kadastro Müdürlüğünden veriler ve Teknoloji Müdürlüğünün 10.07.2019 tarihli yazıları ile kurumlara yazı yazılarak kurum görüşlerinin bildirilmesi istenilmiş, kurumlardan gelecek görüşler tamamlanmıştır. 09.05.2019 tarihinde Valimiz Sayın Yılmaz Şimşek başkanlığında yapılan toplantıda OSB kuruluşunda Niğde Belediyesi, İl Özel İdaresi ve Niğde Ticaret Sanayi Odasının yer almasının uygun olacağı değerlendirildiğinden ilgili kurumların katılım payının uygunluğu ve OSB katılım paylarının ödeneceğine dair kararlar alınarak Sanayi ve Teknoloji İl Müdürlüğüne gönderilmiştir.

Kurum görüşlerinin tamamlanmasına müteakip bilgilendirme raporu hazırlanarak valiliğimiz uygun görüşü ile birlikte 30.10.2019 tarihli ve 690090 sayılı yazı ile Sanayi ve Teknoloji Bakanlığına gönderilmiştir. Söz konusu alanın arazi toplulaştırma çalışmaları tamamlanmış ve 27.12.2019 tarihli ve 1221068 sayılı yazı ile tapu kayıtları Sanayi ve Teknoloji Bakanlığına gönderilmiştir.

Bakanlıkça yapılan deęerlendirmede Kimya ihtisas OSB'nin yerine Karma OSB yapılması yönünde karar alınmıştır. Bu nedenle 28/02/2020 tarih ve 1407603 sayılı yazımızla Nięde Karma 2 OSB olarak başvuru dosyası yeniden Bakanlığımıza gönderilmiştir. Bakanlığımız personeli tarafından 10-12 Mart 2020 tarihleri arasında söz konusu alan üzerinde öninceleme ve ilgili kurumlarla birtakım görüşmeler yapılmıştır. İl Tarım ve Orman Müdürlüğünün mevcut alanın kabul edilmesi durumunda Hüyük Mahallesi ile mera arasında geçiş güzergâhı kalmayacağı ve bölgede küçükbaş hayvan üretiminin olumsuz etkileneceęi bildirilmiştir. Yapılan deęerlendirme sonucunda 730 hektar olarak belirlenen OSB alanı, İl Tarım ve Orman Müdürlüğü isteęi doęrultusunda 500,5 hektar olarak yeniden planlanmıştır ve 23/03/2020 tarihli ve 1469660 sayılı yazımızla yeni öneri alanı bakanlığımıza bildirilmiştir.

Nięde 2. Organize Sanayi Bölgesi (OSB) için oluşturulan yer seçimi komisyonunca 16/07/2020 tarihinde toplantı yapılmış olup, Konaklı Kasabası, Höyük Mahallesi sınırları içerisinde kalan yaklaşık 500,5 hektar büyüklüğündeki alanın Nięde 2. OSB alanı olup olamayacağı incelenmiştir.

Nięde İl Tarım ve Orman Müdürlüğünce; Nięde 2. OSB yer seçimi komisyon toplantısına katılım sağlanmış olup, öneri alan haritasında ve mahallinde yapılan incelemede kurulması planlanan 2.Organize Sanayi Bölgesi Konaklı kasabasına kayıtlı **206 ada 1 parsel nolu taşınmaz ile 133 ada 2 parsel nolu mera vasıflı taşınmazlar içerisinde kaldığının tespit edildięi**, alanın mera vasıflı olması nedeniyle 4342 Sayılı Mera Kanunu 14.Maddesi **gereęi tahsis amacı deęişikliği yapılmasının gerektięi**, alanın uygunluğunun tahsis amacı deęişikliği sürecinde İl Mera Komisyonu ve nihai görüş Bakanlıklarınca deęerlendirileceęi, 5403 Sayılı Toprak Koruma Kanununa tabi bir alanın bulunmadığı ifade edilmiştir.

Yer Seçimi Komisyon üyesi kurum ve kuruluşların görüşleri Bakanlığımıza intikal ederek kurum görüşleri tamamlanmış olup, 1/25.000 ölçekli topografik ve 1/10.000 ölçekli kadastral haritada sınırları gösterilen yaklaşık 500,5 hektar büyüklüğündeki alan, Nięde 2. OSB olarak komisyon üyesi kurumların **oy birlięi kararı ile uygun görülmüştür.**

02/02/2019 tarihli ve 30674 sayılı Resmi Gazetede yayımlanarak yürürlüğe giren “OSB Yer Seçimi Yönetmelięinin” 9’uncu maddesi gereęince, ekli haritalarda gösterilen sınırlar dikkate alınarak, komisyonca uygun görülen alana ilişkin;

- Jeolojik etüt raporunun,
- Mera vasfında parsellerin Mera Kanunu'nun 14'üncü maddesinin i'bendi gereęi, Nięde Valilięi Sanayi ve Teknoloji İl Müdürlüğü vasıtasıyla Nięde İl Tarım ve Orman Müdürlüğüne başvurulmasının ve mera vasıflı parsellerin **vasf deęişikliğinin yapılarak** Hazine adına tescil edilmesinin ardından, tescili yapılmış parsellerin ilgili Tapu Müdürlüğünce onaylanmış tapu senetlerinin,
- Halen devletin hüküm ve tasarrufu altında bulunmakla birlikte kadastro çalışmaları sırasında tescil harici bırakılmış taşınmaz mal varsa bunların Maliye Hazinesi adına idari yoldan tescillerinin yapılması, tescil harici bırakılmış *parsel bulunmaması halinde ilgili kurumdan alınacak resmi yazının* 1 (bir) kopyasının,
- Vasf deęişikliği ve tescili yapılmış parsellerin olması halinde bu parsellerin işlendięi ve OSB sınırlarının aynen gösterildięi, OSB sınırları içinde yer alan tüm parsellerin numaralarının ve sınırlarının, açık bir şekilde ve ayrı ayrı belirtildięi, ülke koordinat sistemine göre hazırlanan sınır köşe noktalarının ve koordinatlarının saat ibresi yönünde sıralı olarak belirtildięi txt., excell, ncz., geo. vb. bir formatta hazırlanan ve ilgili Kadastro Müdürlüğünce onaylanan (imzalı, kaşeli, mühürlü) 1/5.000 ya da 1/10.000 ölçekli kadastral paftanın ve sayısal ortamdaki verilerinin,
- İlgili Kadastro Müdürlüğünce onaylı 1/5.000 ölçekli kadastral paftada gösterilen OSB sınırları içinde yer alan tüm parsellerin mülkiyet durumunun tapu kayıtlarından araştırılarak, parseller

üzerindeki varsa tüm şerhleri ve tahsisleri belirten güncellenmiş her sayfası ilgili Tapu Müdürlüğüne onaylı (imzalı, kaşeli, mühürlü) mülkiyet listesinin,

İl müdürlüğümüz tarafından Bakanlığımıza gönderilmesini müteakip yapılacak incelemeden ve değerlendirmeden sonra söz konusu alan Niğde 2. OSB olarak kesinleştirilebilecektir.



1.2.2. Endüstri Bölgesi

Niğde-Bor Enerji İhtisas Endüstri Bölgesi

- Niğde İli, Bor İlçesi Badak ve Emen-Seslikaya Köyleri sınırları içerisinde yer alan Tozluakaya, Karataşlı, Çekirge Yurdu ve Eski Badak mevkiinde bulunan toplam **2.539** Hektarlık alan Endüstri Bölgesi olarak ilan edilmiştir. **2539** hektar alana **1.100-1.500 MW** enerji üretim kapasiteli Güneş Enerji Santrali kurulacaktır.
- Güneş enerjisinden elektrik üretmek maksadıyla Sanayi ve Teknoloji İl Müdürlüğümüz ve Niğde İl Özel İdaresi tarafından ortaklığında hazırlanmış olan proje 19.03.2015 tarihinde Sanayi ve Teknoloji Bakanlığına sunulmuştur.
- 22-23.07.2015 tarihinde Sanayi ve Teknoloji Bakanlığı ile Enerji ve Tabii Kaynaklar Bakanlığı uzman personellerinden oluşan teknik heyet arazide incelemeler yaparak yer seçim çalışmalarını tamamlamıştır.
- 14.10.2015 tarihinde Sanayi ve Teknoloji Bakanlığı Müsteşarının Başkanlığında Valiliğimiz, Milli Emlak Genel Müdürü, Tarım ve Orman Bakanlığı, Çevre ve Şehircilik Bakanlığı, Enerji ve Tabii Kaynaklar Bakanlığı, Kalkınma Bakanlıklarının ilgili Genel Müdürlerinin katıldığı Endüstri Bölgeleri Koordinasyon Kurulu toplantısı yapılmıştır. Bu toplantı sonucu Endüstri Bölgesi kurulmasına oybirliği ile karar verilmiştir.

- 22.10.2015 tarihinde Sanayi ve Teknoloji Bakanlığı konuyu Başbakanlığa ileterek Bakanlar Kurulunda görüşülmesini istemişti. Resmi Gazetede, 09.11.2015 tarihli Bakanlar Kurulu kararı ile Bor İlçesinde bulunan bazı alanların Niğde-Bor Enerji İhtisas Endüstri Bölgesi olarak ilan edilmesi sağlanmıştır.
- Bölge için belirlenen alanın 2018 yılı içerisinde Tarım ve Orman Bakanlığı tarafından mera vasfının kaldırılması için gerekli onay alınmış Milli Emlak Müdürlüğünde Hazine adına tescil edilmiştir. Enerji ve Tabii Kaynaklar Bakanlığınca bu alan 29 Eylül 2018 tarihli Resmi Gazete ile (Yenilenebilir Kaynak Alanı) YEKA olarak ilan edilerek ihale kapsamına alınmış ve Şartnamesi taslağı yayımlanmıştır.
- Şartname taslağına göre, yarışma başvurularının 2019 yılı Ocak ayı son haftasında alınması planlanırken 13 Ocak 2019 tarihli ve 30654 sayılı Resmi Gazete’ de ihale Enerji ve Tabii Kaynaklar Bakanlığı tarafından iptal edilmiştir. Tekrar yarışma tarihinin yayımlanması beklenilmektedir.

1.2.3. Sanayi Siteleri

1.2.3.1 Tamamlanan Sanayi Siteleri

Niğde ilimiz genelinde de Bakanlığımız kredisi ile kurulan 5 adet Küçük Sanayi Sitesi vardır. Toplam 1.147iş yerinde yaklaşık 2600 kişi istihdam edilmektedir.

Adı	Faaliyet Başlama Yılı	Toplam alanı (dönüm)	Yapılmış işyeri sayısı	Dolu işyeri sayısı	Boş işyeri sayısı	Doluluk oranı	Yaklaşık istihdam	Bir İşyerinde Çalışan Ortalama İşçi Sayısı
Niğde–Merkez K.S.S.	1977	85	368	367	1	99	1101	2
Niğde – Bor K.S.S.	1985	300	400	400	0	100	400	1
Ata K.S.S.	1993	119	379	349	30	92	1047	5
Niğde – Altunhisar K.S.S.	2012	2,58	21	16	5	76	22	2
Bor Dabakhane KSS	1992	103	90	15	75	16	30	2

Tablo 5- Küçük Sanayi Siteleri İstihdam Verileri

1.2.3.2. Devam Eden Sanayi Siteri

Niğde Yeni KSS (368 Adet İşyeri)

- Niğde Belediye Başkanlığınca yürütölen projeye 22.981.000 TL+KDV sözleşme bedeli ile 02.05.2017 tarihinde başlanılmıştır.
- 15.000.000 TL İller Bankasından Kredi kullanılmıştır. İnşaat işleri tamamlanmış, alt yapı çalışmaları devam tamamlanmıştır.

Niğde NASKOP (203 Adet İşyeri)

- Niğde Ağaç Sanayicileri Kooperatifi tarafından toplam 203 adet işyeri içeren KSS planlanmıştır.
- Bakanlığımız tarafından bu KSS' nin üst yapısının yapılması amacıyla 54.340.000 TL bedel ile 19.06.2018 tarihinde ihalesi yapılmıştır. İhaleyi alan Miraç-Yol Altyapı Üstyapı İnş. San. Ve Tic. A.Ş. firmasına 02.10.2018 tarihinde yer teslimi yapılmıştır.
- Projenin 30.10.2020 tarihi itibariyle %20 si tamamlanmıştır.

Bor AYDER KSS

- Projeleri 2013 yılında Sanayi ve Teknoloji Bakanlığı'na sunulmuş; Bakanlık tarafından gönderilen Jeoloji Mühendisi koordinasyonunda Jeolojik Etüd yapılmıştır.
- Jeolojik Etüd Niğde Belediyesinin onayına sunulmuştur.
- İhale aşamasına gelmiştir.

1.3 NİĞDE İLİNDE YÜRÜTÖLEN TEKNOLOJİK DÖNÜŞÖM FAALİYETLERİ

Bakanlığımız tarafından sanayimizin teknoloji düzeyinin artırılmasına yönelik AR-Ge desteği, Tekno girişim Sermayesi Desteği, Teknolojik Ürün Yatırım Desteği, Teknolojik Ürün Deneyim Belgesi, San-Tez Projeleri, Teknoloji Geliştirme Bölgeleri, Teknolojik Ürün Tanıtım ve Destek Programına ilişkin birçok faaliyet yürütölmektedir.

Niğde de 2 adet Ar-Ge Merkezi bulunmaktadır: 1. Ditaş Doğan Yedek Parça ve İmalat A.Ş.
2. Drops Gıda San. ve Tic. A.Ş.

Niğde de 1 adet Tasarım Merkezi bulunmaktadır:

1. NİĞMER Makina Tarım İnşaat Otomotiv İth. İhr. San. ve Tic. Ltd. Şti

Sektör/Birimlere Göre Niğde İlinde Yürütülen Teknolojik Dönüşüm Faaliyetleri

<i>Faaliyet</i>	<i>Sektör/Birim</i>	<i>Sayı</i>
<i>Ar-Ge Merkezi</i>	<i>Otomotiv</i>	<i>1</i>
<i>Ar-Ge Merkezi</i>	<i>Gıda</i>	<i>1</i>
<i>Toplam Ar-Ge Merkezi</i>		<i>2</i>
<i>Tasarım Merkezi</i>	<i>Tarım Makinaları</i>	<i>1</i>
<i>Toplam Tasarım Merkezi</i>		<i>1</i>
<i>TGB</i>	<i>Niğde Ömer Halisdemir Üniversitesi Teknoloji Geliştirme Bölgesi</i>	<i>1</i>
<i>Toplam TGB</i>		<i>1</i>
<i>Faaliyet Toplamı</i>		<i>4</i>

Tablo 6 : Sektör/Birimlere Göre Niğde İlinde Yürütülen Teknolojik Dönüşüm Faaliyetleri

Niğde İli Faydalı Model, Marka, Patent ve Tasarım İstatistikleri

<i>Faaliyet</i>	<i>2002-2017</i>	<i>2018</i>	<i>2018Yılı TR Payı (%)</i>	<i>2002-2017 Dönemi TR Payı (%)</i>
<i>Faydalı Model Başvurusu</i>	<i>20</i>	<i>0</i>	<i>--</i>	<i>0,049%</i>
<i>Marka Başvurusu</i>	<i>952</i>	<i>136</i>	<i>0,13%</i>	<i>0,083%</i>
<i>Patent Başvurusu</i>	<i>75</i>	<i>7</i>	<i>0,095%</i>	<i>0,14%</i>
<i>Tasarım Sayısı</i>	<i>1422</i>	<i>8</i>	<i>0,022%</i>	<i>0,28%</i>
<i>Dosya Sayısı</i>	<i>93</i>	<i>5</i>	<i>0,089%</i>	<i>0,066%</i>

Tablo 7: Niğde İli Faydalı Model, Marka, Patent ve Tasarım İstatistikleri

1.4. NİĞDE İLİNDE BAKANLIĞIMIZ İLGİLİ KURULUŞLARI TARAFINDAN SAĞLANAN DESTEKLER

1.4.1 KOSGEB Tarafından Sağlanan Destekler

Niğde İli KOSGEB Destekleri

Sıra	Veri	2019 Yılı		İl Toplamı (2012-2019 Yılları Arası)		
1	Toplam Destek Tutarı (TL)*	7.228.346,10		24.034.540,23		
	Kredi Faiz Programları Gerçekleşme**	Oluşturulan Kredi Hacmi (TL)	KOSGEB Tarafından Karşılanan Faiz Tutarı (TL)	Oluşturulan Kredi Hacmi (TL)	KOSGEB Tarafından Karşılanan Faiz Tutarı (TL)	
		29.885.275,00	6.875.192,63	38.919.715,00	8.730.684,99	
2	Diğer Bilgiler	TEKMER / İŞBİRLİĞİ PROTOKOL BİLGİLERİ	-Niğde Üniversitesi Ar-Ge ve İnovasyon İşbirliği Protokol tarafları: Niğde Üniversitesi Rektörlüğü-Niğde Ticaret ve Sanayi Odası			
		İŞGEM BİLGİLERİ	-			
		KOSGEB TEMSİLCİLİKLERİ	-Niğde Esnaf ve Sanatkarlar Odaları Birliği KOSGEB Temsilciliği			
		LABORATUVAR HİZMETLERİ				
		UYGULAMALI GİRİŞİMCİLİK EĞİTİM BİLGİLERİ	2019 Yılı UGE Girişimci Sayısı:244			

1.4.2 TÜBİTAK Tarafından Niğde'ye Sağlanan Destekler

- Niğde ilinde özel sektöre yönelik destekler kapsamında 1 Ocak-31 Aralık 2019 döneminde 3 firmanın/üniversitenin/kuruluşun 3 projesine 2020 yılı sabit fiyatlarıyla toplam 187.596 TL destek sağladık; 277.920 TL'lik Ar-Ge hacmi oluşturuldu.
- Niğde iline akademik destekler kapsamında 1 Ocak-31 Aralık 2019 döneminde 2020 yılı sabit fiyatlarıyla toplam 2.738.345 TL destek sağlandı.
- Niğde iline bilim insanı destekleri kapsamında 1 Ocak-31 Aralık 2019 döneminde 2020 yılı sabit fiyatlarıyla toplam 97.735 TL destek sağlandı.
- Niğde ilinde bilim ve toplum faaliyetlerine 1 Ocak-31 Aralık 2019 döneminde 2020 yılı sabit fiyatlarıyla toplam 230.676 TL destek sağlandı.
- Niğde iline uluslararası işbirliğine yönelik destekler kapsamında 1 Ocak-31 Aralık 2019 döneminde 2020 yılı sabit fiyatlarıyla toplam 12.581,69 TL destek sağlandı.

1.4.3 Teşvik Uygulama ve Yabancı Sermaye Genel Müdürlüğü Tarafından Sağlanan Destekler

Sermaye Türü	Sum of Belge Adedi	Sum of Sabit Yatırım (Milyon TL)	Sum of İstihdam
Yabancı Sermaye	1	65	60
Yerli Sermaye	24	706	410
Genel Toplam	25	772	470

1.4.4 Kalkınma Ajansları Genel Müdürlüğü Tarafından Sağlanan Destekler

Ajans Destekli Projeler									
Program Yılı	Program Adı	Proje Adı	Proje Sektörü	Proje Alt Sektörü	Proje Toplam Bütçesi	Proje Eşfinansmanı	Ajans Desteği (Gerçekleşen)	İl	Destek Türü
2010	KIRSAL KALKINMA	SOĞUK ZİNCİRİ PROJESİ			94.900,00 ₺	9.411,90 ₺	84.370,40 ₺	Niğde	MDP
2010	KIRSAL KALKINMA	NİĞDE İÇİN SAĞLIKLI SÜT PROJESİ			159.790,00 ₺	15.613,70 ₺	140.296,01 ₺	Niğde	MDP
2010	KIRSAL KALKINMA	MEZBAHA MODERNİZASYONU			255.785,62 ₺	123.598,47 ₺	119.487,88 ₺	Niğde	MDP
2010	KÜÇÜK ÖLÇEKLİ ALTYAPI MALİ DESTEK PROGRAMI	Niğde İli 14 Köyüne Doğal Kanalizasyon Arıtma Tesisi Yapımı Projesi			575.683,31 ₺	131.795,78 ₺	394.318,90 ₺	Niğde	MDP

2010	KÜÇÜK ÖLÇEKLİ ALTYAPI MALİ DESTEK PROGRAMI	İçme Suyu Rehabilitasyon Projesi			1.310.121 ,04 ₺	839.189,44 ₺	305.924,43 ₺	Niğ de	MDP
2010	TARIMA DAYALI SANAYİ	KÖSEOĞLU ÜRÜN ÇEŞİTLENDİRME PROJESİ			503.300,0 0 ₺	251.650,00 ₺	251.359,06 ₺	Niğ de	MDP
2010	TARIMA DAYALI SANAYİ	PASTÖRİZE SÜT DOLUM TESİSİ PROJESİ			303.900,0 0 ₺	151.301,00 ₺	150.941,88 ₺	Niğ de	MDP
2010	TARIMA DAYALI SANAYİ	YÜKSEK KALİTE'YE, 'YÜKSEK KAPASİTE'YE VE 'MÜKEMMEL BİR TESİS'E DOĞRU			568.180,0 0 ₺	284.090,00 ₺	284.090,00 ₺	Niğ de	MDP
2010	TARIMA DAYALI SANAYİ	YUMURTA TASNİF MAKİNESİ ALIM PROJESİ			807.100,0 0 ₺	424.745,15 ₺	380.790,24 ₺	Niğ de	MDP
2011	İMALAT SANAYİİND E YENİLİKÇİLİ ĞİN GELİŞTİRİL MESİ	MİKRO SINIFLANDIRICIL ARLA NANO BOYUTTA MİKRONİZE KALSİT ÜRETİMİ			174.235,0 0 ₺	80.488,64 ₺	80.488,65 ₺	Niğ de	MDP
2011	İMALAT SANAYİİND E YENİLİKÇİLİ ĞİN GELİŞTİRİL MESİ	BETON PREFABRİK YAPI ELEMENTLERİ ÜRETİM TESİSİ PROJESİ			457.227,0 0 ₺	176.753,11 ₺	176.753,11 ₺	Niğ de	MDP
2011	TARIM VE KIRSAL KALKINMA	SÜTTE SOĞUK ZİNCİR PROJESİ			335.986,0 0 ₺	80.955,35 ₺	242.866,04 ₺	Niğ de	MDP
2011	TARIM VE KIRSAL KALKINMA	BÖLGEDE VERİMLİLİK İÇİN SÜTTE ÖLÇÜLEBİLİRLİK			337.148,0 0 ₺	80.569,62 ₺	241.708,85 ₺	Niğ de	MDP
2011	TARIM VE KIRSAL KALKINMA	SÜRDÜRÜLEBİLİ R KIRSAL KALKINMA İÇİN DEKORATİF DERİ TASARIMI - ÜRETİMİ			96.333,00 ₺	21.913,18 ₺	65.739,55 ₺	Niğ de	MDP
2011	TURİZM	TYANA'LI APOLLONİUS			120.543,0 0 ₺	29.937,00 ₺	89.811,00 ₺	Niğ de	MDP
2011	Teknik Destek Programı	PV TEKNOLOJİLERİ KONUSUNDA EĞİTİM SEMİNERİ			11.805,90 ₺	0,00 ₺	11.805,90 ₺	Niğ de	TD
2011	Teknik Destek Programı	KOBİLER DESTEKLENİYOR			9.440,00 ₺	0,00 ₺	9.440,00 ₺	Niğ de	TD

2011	Teknik Destek Programı	NİĞDE ORGANİZE SANAYİ BÖLGESİNDEKİ FİRMALARIN KURUMSALLAŞMA SI VE PROBLEMLERİ İÇİN YÖNETİM, PAZARLAMA VE BİLİŞİM HİZMETLERİ DANIŞMANLIĞI			11.800,00 ₺	0,00 ₺	11.800,00 ₺	Niğ de	TD
2011	Teknik Destek Programı	HASTA HAKLARI VE PERSONELİN SOSYAL İLİŞKİLER KONUSUNDA EĞİTİMİ			5.900,00 ₺	0,00 ₺	5.900,00 ₺	Niğ de	TD
2011	Teknik Destek Programı	TEMEL DIŞ TİCARET EĞİTİMİ			12.980,00 ₺	0,00 ₺	12.980,00 ₺	Niğ de	TD
2011	Teknik Destek Programı	Stratejik Plan Haz. Eğ.			6.962,00 ₺	0,00 ₺	6.962,00 ₺	Niğ de	TD
2011	Teknik Destek Programı	Aile Şirketlerinde Kurumsallaşmanın Önemi			5.900,00 ₺	0,00 ₺	5.900,00 ₺	Niğ de	TD
2011	Teknik Destek Programı	Tarımsal Üretim ve Pazarlama Eğ.			7.080,00 ₺	0,00 ₺	7.080,00 ₺	Niğ de	TD
2011	Teknik Destek Programı	NLP EĞ.			5.251,00 ₺	0,00 ₺	5.251,00 ₺	Niğ de	TD
2011	Teknik Destek Programı	Kosgeb Uy.Girişimcilik Eğ.			3.973,41 ₺	0,00 ₺	3.973,41 ₺	Niğ de	TD
2011	Teknik Destek Programı	İşçi Sağ.ve Güv. Eğ.			3.835,00 ₺	0,00 ₺	3.835,00 ₺	Niğ de	TD
2011	Teknik Destek Programı	Afet ve Kurban Psikolo.Stres Boz. Ve İntihar Ön.Eğ.			9.900,00 ₺	0,00 ₺	9.900,00 ₺	Niğ de	TD
2012	KÜÇÜK ÖLÇEKLİ ALTYAPI MALİ DESTEK PROGRAMI	26 KÖYÜN İÇME SUYU POMPALARININ ELEKTRİK ENERJİSİ İHTİYAÇLARININ GÜNEŞ ENERJİSİYLE KARŞILANMASI			683.584,97 ₺	180.148,04 ₺	502.717,10 ₺	Niğ de	MDP
2012	KÜÇÜK ÖLÇEKLİ ALTYAPI MALİ DESTEK PROGRAMI	Niğde İl Özel İdaresi İdari Hizmet Binasının Elektrik Enerjisi İhtiyacının Güneş Enerjisiyle Karşılanması Projesi			476.722,04 ₺	124.140,59 ₺	352.580,21 ₺	Niğ de	MDP
2012	KÜÇÜK ÖLÇEKLİ ALTYAPI MALİ DESTEK PROGRAMI	ARITMA TESİSİMİZ YETMİYOR! NİĞDE ORGANİZE SANAYİ BÖLGESİ ATIKSU ARITMA TESİSİ EK ÜNİTE YAPIMI			1.259.770,00 ₺	746.727,99 ₺	512.778,48 ₺	Niğ de	MDP

2012	SEKTÖREL REKABET EDEBİLİRLİ K MALİ DESTEK PROGRAMI	KİRT DERİ YENİLİKÇİ UYGULAMALARLA REKABET GÜCÜ KAZANIYOR			437.550,0 0 ₺	218.775,00 ₺	218.775,00 ₺	Niğ de	MDP
2012	SEKTÖREL REKABET EDEBİLİRLİ K MALİ DESTEK PROGRAMI	Birtusan İnovasyon ile Sektörel Rekabet Gücünü Artırıyor			1.040.248 ,00 ₺	624.149,00 ₺	373.336,33 ₺	Niğ de	MDP
2012	SEKTÖREL REKABET EDEBİLİRLİ K MALİ DESTEK PROGRAMI	Yüksek Saflıkta Doğal Karbondioksit Gazı Entegre Tüp Dolum Tesisi Projesi			1.297.456 ,08 ₺	847.456,08 ₺	443.694,56 ₺	Niğ de	MDP
2012	SEKTÖREL REKABET EDEBİLİRLİ K MALİ DESTEK PROGRAMI	Son Teknolojiye Sahip Kıрма Eleme Tesisi Sayesinde Bazalt Taşı Üretim Süreçleri İyileşiyor			1.236.050 ,00 ₺	791.072,00 ₺	441.252,00 ₺	Niğ de	MDP
2012	SEKTÖREL REKABET EDEBİLİRLİ K MALİ DESTEK PROGRAMI	Kalsitten Granül Ürünler Geçiş Sayesinde Dünyaya Açılıyor			718.030,0 0 ₺	359.015,00 ₺	350.781,23 ₺	Niğ de	MDP
2012	SEKTÖREL REKABET EDEBİLİRLİ K MALİ DESTEK PROGRAMI	Kalsitin ana vatanı Niğde'de Hedef'' Sektörel rekabet edebilirlik için daha çok üretim, daha fazla katma değer''			635.850,0 0 ₺	317.925,00 ₺	304.775,02 ₺	Niğ de	MDP
2012	SEKTÖREL REKABET EDEBİLİRLİ K MALİ DESTEK PROGRAMI	Naylon Üretim Tesisinde Geri Dönüşüm Hattı Kuruluşu ve Ürün Çeşidinin Artırılmasıyla Rekabet Gücünün Artmasına Katkı Projesi			142.850,0 0 ₺	71.425,00 ₺	67.000,00 ₺	Niğ de	MDP
2012	SEKTÖREL REKABET EDEBİLİRLİ K MALİ DESTEK PROGRAMI	Tekir Maden Suyu Teknoloji ve Ürün Geliştirme Projesi			435.738,0 0 ₺	217.869,00 ₺	105.532,00 ₺	Niğ de	MDP
2012	SEKTÖREL REKABET EDEBİLİRLİ K MALİ DESTEK PROGRAMI	SAĞLAM KÖK SAĞLAM GELECEK!: BİR DÖNÜŞÜM DEĞİŞİM YENİLENME VE MODERNLEŞME PROJESİ			951.800,0 0 ₺	501.800,00 ₺	353.621,21 ₺	Niğ de	MDP

2012	SEKTÖREL REKABET EDEBİLİRLİK MALİ DESTEK PROGRAMI	Tekten Matbaa Makina Alımıyla Süreç Yeniliyor			500.000,00 ₺	250.000,00 ₺	245.215,00 ₺	Niğde	MDP
2012	Teknik Destek Programı	Liderlik Okulu			7.729,00 ₺	0,00 ₺	7.729,00 ₺	Niğde	TD
2012	Teknik Destek Programı	CBS Eğitimi Verilmesi			5.870,50 ₺	0,00 ₺	5.870,50 ₺	Niğde	TD
2012	Teknik Destek Programı	Yakacık Kasabasında Organik Biber Yetiştiriciliği Eğitimi			14.986,00 ₺	0,00 ₺	14.986,00 ₺	Niğde	TD
2012	Teknik Destek Programı	Sürdürülebilir Turizm Yönetimi Pazarlaması Ve Turizm Destinasyonu Eğt.			14.160,00 ₺	0,00 ₺	14.160,00 ₺	Niğde	TD
2012	Teknik Destek Programı	Aladağlar da Dağcılık Kazalarına Müdahale Kapasitesinin Artırılması			12.921,00 ₺	0,00 ₺	12.921,00 ₺	Niğde	TD
2012	Teknik Destek Programı	Altunhisar İlçesi Kamu İhale Mevzuatı Eğitimi			2.832,00 ₺	0,00 ₺	2.832,00 ₺	Niğde	TD
2012	Teknik Destek Programı	İş Sağlığı ve Güvenliği Eğitimi Verilmesi			14.160,00 ₺	0,00 ₺	14.160,00 ₺	Niğde	TD
2012	Teknik Destek Programı	ISO/IEC 27001:2005 Bilgi Güvenliği Yönetim Sistemi Temel Eğitimi			7.080,00 ₺	0,00 ₺	7.080,00 ₺	Niğde	TD
2013	Teknik Destek Programı	Kış Dağcılığı			12.839,99 ₺	0,00 ₺	12.839,99 ₺	Niğde	TD
2013	Teknik Destek Programı	Niğde-Bor Enerji İhtisas Endüstri Bölgesi ve Mükemmeliyet Merkezi Fizibilite Süreci Hazırlama Sürecinde Danışmanlık Desteği			7.000,00 ₺	0,00 ₺	7.000,00 ₺	Niğde	TD
2013	Teknik Destek Programı	Niğde-Bor Hayvancılık Besi Organize Sanayi Bölgesi ve Merkezi Biyometan Tesisi Fizibilite Raporu Hazırlanması Sürecinde Danışmanlık Desteği			8.260,00 ₺	0,00 ₺	8.260,00 ₺	Niğde	TD
2013	Teknik Destek Programı	Esnaf ve Sanatkarlarımızın Profesyonelleşiyor			6.372,00 ₺	0,00 ₺	6.372,00 ₺	Niğde	TD
2013	Teknik Destek Programı	Çiftçinin Geleceği, Organik Niğde Çileği			12.960,00 ₺	0,00 ₺	12.960,00 ₺	Niğde	TD
2013	Teknik Destek Programı	Coğrafi İşaretleme Eğitimi			4.720,00 ₺	0,00 ₺	4.720,00 ₺	Niğde	TD

2013	Teknik Destek Programı	Meyvecilikte Bilinçli Sulama Eğitimi			7.021,00 ₺	0,00 ₺	7.021,00 ₺	Niğ de	TD
2013	Teknik Destek Programı	Meyvecilikte Zirai İlaç ve Gübre Kullanımı			7.021,00 ₺	0,00 ₺	7.021,00 ₺	Niğ de	TD
2013	Teknik Destek Programı	Diploma Hediyesi İşsizlik Olmasın			5.133,00 ₺	0,00 ₺	5.133,00 ₺	Niğ de	TD
2013	Teknik Destek Programı	Niğde İl Stratejik Planı			14.958,00 ₺	0,00 ₺	14.958,00 ₺	Niğ de	TD
2013	Teknik Destek Programı	Niğde İli Kamu Kurumlarının Planlama Kapasitelerinin Arttırılması			14.958,00 ₺	0,00 ₺	14.958,00 ₺	Niğ de	TD
2013	Teknik Destek Programı	Kurumumuzun Kurumsal Kapasitesini Artırıyor			9.912,00 ₺	0,00 ₺	9.912,00 ₺	Niğ de	TD
2013	Teknik Destek Programı	Melendiz Sosyal Doku, İhtiyaç ve Beklenti Analizi			7.080,00 ₺	0,00 ₺	7.080,00 ₺	Niğ de	TD
2013	Teknik Destek Programı	Uygulamalı Satın Alma Yönetimi			5.251,00 ₺	0,00 ₺	5.251,00 ₺	Niğ de	TD
2013	Teknik Destek Programı	Kaliteye İlk Adım			5.950,74 ₺	0,00 ₺	5.950,74 ₺	Niğ de	TD
2013	DOĞRUDAN FAALİYET DESTEĞİ	JEOTERMAL KUYU YERLERİNİN NOKTASAL TESPİTİ AMACIYLA JEOLJİ, JEOFİZİK, JEOKİMYA ETÜTLERİNİN YAPILMASI			65.258,00 ₺	0,00 ₺	53.671,59 ₺	Niğ de	DFD
2013	DOĞRUDAN FAALİYET DESTEĞİ	Niğde Bölgesinin Ar-Ge Kapasitesini Geliştirmeye Yönelik Teknopark Yerleşke İhtiyaçlarının Fizibilitesi			43.660,00 ₺	0,00 ₺	33.158,96 ₺	Niğ de	DFD
2013	DOĞRUDAN FAALİYET DESTEĞİ	Niğde İli Yatırım ve Tanıtım Kataloğu			67.400,00 ₺	0,00 ₺	66.480,00 ₺	Niğ de	DFD
2014	Sektörel Rekabet Edebilirlik Mali Destek Programı	Fixkim Yapı Kimyasalları Ar-Ge'ye Dayalı Üretim Tesisi Projesi			730.999,76 ₺	390.320,67 ₺	335.226,97 ₺	Niğ de	MDP
2014	Sektörel Rekabet Edebilirlik Mali Destek Programı	KUM İŞLEME FARBRIKASININ GELİŞTİRİLMESİ			551.900,00 ₺	275.950,00 ₺	267.952,54 ₺	Niğ de	MDP
2014	Sektörel Rekabet Edebilirlik Mali Destek Programı	NİĞCAM: BİR GELİŞİM, BÜYÜME VE GELECEĞE			520.400,00 ₺	260.200,00 ₺	253.496,36 ₺	Niğ de	MDP

		HAZIRLANMA PROJESİ							
2014	Sektörel Rekabet Edebilirlik Mali Destek Programı	MERTAŞ YENİ UFUKLARA DOĞRU: BİR YENİDEN YAPILANMA VE ATILIM HAMLESİ			714.500,00 ₺	372.400,14 ₺	335.160,00 ₺	Niğ de	MDP
2014	Sektörel Rekabet Edebilirlik Mali Destek Programı	MİKROKAL; KALİTE VE REKABETTE ÜSTÜNLÜK İÇİN KOMPLE YENİ LABORATUVAR PROJESİ			441.500,00 ₺	220.750,00 ₺	216.773,56 ₺	Niğ de	MDP
2014	Teknik Destek Programı	Niğde İl'inde Coğrafi Bilgi Sistemleri ile Katı Atık Toplama Güzergahlarının Optimizasyonu			14.160,00 ₺	0,00 ₺	14.160,00 ₺	Niğ de	TD
2014	Teknik Destek Programı	Esnaf Sanatkar Geliştirme Masası - ESGEM			9.829,40 ₺	0,00 ₺	9.829,40 ₺	Niğ de	TD
2014	Teknik Destek Programı	MOBİL EKİPLERİN KAPASİTESİNİN GELİŞTİRİLMESİNİ E YÖNELİK İLERİ VE GÜVENLİ SÜRÜŞ TEKNİKLERİ EĞİTİMİ			11.800,00 ₺	0,00 ₺	11.800,00 ₺	Niğ de	TD
2014	Teknik Destek Programı	GÜVENLİK HİZMETLERİNİN SUNUMUNDA KURUM İÇİ VE HALKLA İLİŞKİLERDE ETKİLİ İLETİŞİM BECERİLERİ GELİŞTİRME EĞİTİMİ			9.440,00 ₺	0,00 ₺	9.440,00 ₺	Niğ de	TD
2014	Teknik Destek Programı	Tyana'lı Kadınlar Güçleniyor....			9.440,00 ₺	0,00 ₺	9.440,00 ₺	Niğ de	TD
2014	Teknik Destek Programı	Kemerhisar Belediyesi Kurumsallaşıyor			11.800,00 ₺	0,00 ₺	11.800,00 ₺	Niğ de	TD
2014	Teknik Destek Programı	GELECEK NESİLLERİMİZ İÇİN BİLİNÇLİ ÜRETİCİ KALİTELİ SÜT			4.266,00 ₺	0,00 ₺	4.266,00 ₺	Niğ de	TD
2014	Teknik Destek Programı	KURUMUMUZUN KURUMSAL KAPASİTESİNİN GELİŞTİRİLEREK KAYITDIŞI ÇALIŞMALARA YÖNELİK SAHA ÇALIŞMASI VE			6.966,72 ₺	0,00 ₺	6.966,72 ₺	Niğ de	TD

		PROGRAM HAZIRLANMASI							
2014	Teknik Destek Programı	Etkili İletişim ve Çatışma Çözme Takım Çalışması			3.078,00 ₺	0,00 ₺	3.078,00 ₺	Niğ de	TD
2014	Teknik Destek Programı	Fizibilite Etüdü Hazırlama Eğitimi			14.700,00 ₺	0,00 ₺	14.700,00 ₺	Niğ de	TD
2014	Teknik Destek Programı	İlçedeki Tüm Kamu Personellerine Yönelik, Yurumsal Yapıyı Artırmak Amacıyla Kişisel Gelişim Konusunda Eğitim Talebi.			10.974,00 ₺	0,00 ₺	10.974,00 ₺	Niğ de	TD
2014	Teknik Destek Programı	Yenilenebilir Enerji Kaynaklı Soğuk Hava Deposu Fizibilite Raporu Hazırlanması Sürecinde Danışmanlık Desteği Alınması			11.210,00 ₺	0,00 ₺	11.210,00 ₺	Niğ de	TD
2014	GÜDÜMLÜ PROJE DESTEĞİ	Çiftehan Termal Kompleks ve Günöbirlik Tesisler Projesi			6.000.000,00 ₺	3.500.000,00 ₺	2.488.607,00 ₺	Niğ de	GDP
2015	Enerji Altyapısı Mali Destek Programı	NİĞDE KÖYLERİNDE FOTOVOLTAİK ENERJİ DÖNÜŞÜMÜ			1.187.506,00 ₺	720.399,93 ₺	461.444,28 ₺	Niğ de	MDP
2015	Enerji Altyapısı Mali Destek Programı	FOTOVOLTAİK ENERJİYLE SÜRDÜRÜLEBİLİR KIRSAL KALKINMA			1.175.894,00 ₺	713.591,92 ₺	457.078,69 ₺	Niğ de	MDP
2015	Enerji Altyapısı Mali Destek Programı	Güneş Çiftlik'e Bir Başka Doğuyor			591.348,42 ₺	147.837,16 ₺	438.003,07 ₺	Niğ de	MDP
2015	Enerji Altyapısı Mali Destek Programı	ENERJİMİZ GÜNEŞ OLSUN; OKULLARIMIZ YEŞİL OLSUN			347.300,00 ₺	95.030,91 ₺	195.217,65 ₺	Niğ de	MDP
2015	Sosyal Kalkınma Mali Destek Programı	NETİCEDE HER ŞEY GÜZEL OLACAK			119.020,92 ₺	12.215,12 ₺	92.692,57 ₺	Niğ de	MDP
2015	Sosyal Kalkınma Mali Destek Programı	Erişilebilir ve Engelsiz Hastane			153.712,00 ₺	15.372,00 ₺	138.340,00 ₺	Niğ de	MDP
2015	Sosyal Kalkınma Mali Destek Programı	Engelsiz Niğde			115.357,00 ₺	11.536,10 ₺	93.022,05 ₺	Niğ de	MDP

2015	Sosyal Kalkınma Mali Destek Programı	Özgünlüğüm Benim Özgürlüğüm			99.919,00 ₺	9.993,78 ₺	74.818,95 ₺	Niğ de	MDP
2015	Sosyal Kalkınma Mali Destek Programı	YAŞAM REHBERİM			83.697,00 ₺	8.369,70 ₺	69.021,22 ₺	Niğ de	MDP
2015	Sosyal Kalkınma Mali Destek Programı	Engelimi Sporla Aşıyorum			116.000,00 ₺	11.600,00 ₺	76.037,81 ₺	Niğ de	MDP
2015	Sosyal Kalkınma Mali Destek Programı	MESLEĞİMİ PROFESYONELCE ÖĞRENİYORUM			135.150,00 ₺	13.515,00 ₺	111.936,74 ₺	Niğ de	MDP
2015	Teknik Destek Programı	TELSİZ EĞİTİMİ, TELSİZ RÖLE SİSTEM EĞİTİMİ VE HF-SSB TELSİZ EĞİTİMİ			12.938,78 ₺	0,00 ₺	12.938,78 ₺	Niğ de	TD
2015	Teknik Destek Programı	KOBİ'LERİN KURUMSAL KAPASİTELERİNİN GELİŞTİRİLMESİ			14.900,00 ₺	0,00 ₺	14.900,00 ₺	Niğ de	TD
2015	Teknik Destek Programı	ÇOCUK DEĞERLENDİRME TESTLERİ EĞİTİMİ			7.965,00 ₺	0,00 ₺	7.965,00 ₺	Niğ de	TD
2015	Teknik Destek Programı	ERASMUS+ GENÇLİK PROGRAMLARI UYGULAMALI PROJE HAZIRLAMA EĞİTİMİ			2.422,84 ₺	0,00 ₺	2.422,84 ₺	Niğ de	TD
2015	Teknik Destek Programı	YAZ DAĞCILIK EĞİTİMİ			12.077,97 ₺	0,00 ₺	12.077,97 ₺	Niğ de	TD
2015	Teknik Destek Programı	Polislik Mesleğinde Stresle Başa Çıkma ve Öfke Kontrolü Eğitimi			6.901,69 ₺	0,00 ₺	6.901,69 ₺	Niğ de	TD
2015	Teknik Destek Programı	ADIM ADIM BÜYÜME			7.670,00 ₺	0,00 ₺	7.670,00 ₺	Niğ de	TD
2015	Teknik Destek Programı	DAHA GÜÇLÜ BİR NİĞDE İÇİN HEDEF ULUSLARARASI TİCARET			10.933,32 ₺	0,00 ₺	10.933,32 ₺	Niğ de	TD
2015	Teknik Destek Programı	Stratejini Belirle, Gelişimine Yön Ver			7.736,80 ₺	0,00 ₺	7.736,80 ₺	Niğ de	TD
2015	Teknik Destek Programı	BASIN YAYIN VE MEDYA FOTOĞRAFÇILIĞI EĞİTİMİ			3.240,00 ₺	0,00 ₺	3.240,00 ₺	Niğ de	TD
2015	Teknik Destek Programı	İLERİ DÜZEY MS OFFICE EĞİTİMLERİYLE DAHA VERİMLİ KAMUSAL HİZMET			14.900,00 ₺	0,00 ₺	14.900,00 ₺	Niğ de	TD

2015	Teknik Destek Programı	SÜTTE TEDARİK ZİNCİRİ İLE AĞ TASARIMININ YAPILARAK DAHA EKONOMİK SÜT ÜRETİMİNİN GERÇEKLEŞTİRİLMESİ			12.826,80 ₺	0,00 ₺	12.826,80 ₺	Niğ de	TD
2015	Teknik Destek Programı	NİĞDENİN YÖRESEL LEZZETLERİN TÜKETİCİYE SUNUMU			14.560,00 ₺	0,00 ₺	14.560,00 ₺	Niğ de	TD
2015	Teknik Destek Programı	Kırmızı Et Sektöründe İthal Erkek Besi Irklarının Et Üretimindeki Rolünün Artırılması			10.000,00 ₺	0,00 ₺	10.000,00 ₺	Niğ de	TD
2015	Teknik Destek Programı	60 BAŞ SÜT SIĞIRI BARINAKLARINI N PROJELENDİRİLMESİ			12.940,67 ₺	0,00 ₺	12.940,67 ₺	Niğ de	TD
2015	Teknik Destek Programı	HAYVANCILIKTA MODERN TESİSLERİN KURULMASI İÇİN YERLEŞİM PLANI OLUŞTURULMASI			12.940,67 ₺	0,00 ₺	12.940,67 ₺	Niğ de	TD
2015	Teknik Destek Programı	120 BAŞLIK SÜT SIĞIRCILIĞI AHIR PROJESİ			12.940,67 ₺	0,00 ₺	12.940,67 ₺	Niğ de	TD
2016	Kobi Geliştirme Mali Destek Programı	Modernizasyonla Büyümede Hız Kazanan MODEKA Mobilya			774.860,00 ₺	441.665,70 ₺	331.942,77 ₺	Niğ de	MDP
2016	Kobi Geliştirme Mali Destek Programı	YÜKSELEN MAKİNE TEKNOLOJİSİYLE ÜRETİM VERİMLİLİĞİNİN VE BÖLGESEL PAZAR PAYININ ARTIRILMASI			556.260,00 ₺	278.130,00 ₺	276.925,00 ₺	Niğ de	MDP
2016	Kobi Geliştirme Mali Destek Programı	Kalsit İhracatında Niğpaş Öne Çıkıyor			596.350,00 ₺	298.175,00 ₺	296.595,00 ₺	Niğ de	MDP
2016	Kobi Geliştirme Mali Destek Programı	KATMA DEĞERİ YÜKSEK ÜRÜN ÜRETİMİNDE GERİ DÖNÜŞÜM, PİRİNÇ ÇUBUK			610.680,00 ₺	305.340,00 ₺	261.770,00 ₺	Niğ de	MDP
2016	Teknik Destek Programı	ACİL HİZMETLERDE ETKİLİ İLETİŞİM İLE ÖFKE KONTROL ALTINDA			10.500,08 ₺	0,00 ₺	10.500,08 ₺	Niğ de	TD

2016	Teknik Destek Programı	İYİ TARIMLA DOĞRU YARINLARA			12.419,60 ₺	0,00 ₺	12.419,60 ₺	Niğ de	TD
2016	Teknik Destek Programı	NİĞDE İL AFET VE ACİL DURUM MÜDÜRLÜĞÜNDE KARAR DESTEK SİSTEMİ UYGULAMALARI			14.632,00 ₺	0,00 ₺	14.632,00 ₺	Niğ de	TD
2016	Teknik Destek Programı	Kamuda Saygınlık için Kişisel Gelişim Eğitimi			11.880,00 ₺	0,00 ₺	11.880,00 ₺	Niğ de	TD
2016	Teknik Destek Programı	ENGELLİLERLE İLETİŞİM KURMA VE İKNA SANATI			3.144,96 ₺	0,00 ₺	3.144,96 ₺	Niğ de	TD
2017	Küçük Ölçekli Altyapı Mali Destek Programı	Engelsiz Niğde			1.011.356,70 ₺	317.033,55 ₺	277.729,26 ₺	Niğ de	MDP
2017	Küçük Ölçekli Altyapı Mali Destek Programı	Gelecek Güneşte Projesi			839.738,00 ₺	210.018,48 ₺	629.719,52 ₺	Niğ de	MDP
2017	Küçük Ölçekli Altyapı Mali Destek Programı	Niğde Köyleri Otomasyonla Kalkınıyor			1.525.242,00 ₺	828.669,51 ₺	695.853,70 ₺	Niğ de	MDP
2017	Teknik Destek Programı	Çocuk Ve Gençlerde İhmal, İstismar Ve İntihar Önleme			4.602,00 ₺	0,00 ₺	4.602,00 ₺	Niğ de	TD
2017	Teknik Destek Programı	Netcad Eğitimi			15.000,00 ₺	0,00 ₺	15.000,00 ₺	Niğ de	TD
2017	Teknik Destek Programı	Muhtarlarımız Bilinçleniyor Yerel Yönetimlerimiz Güçleniyor			7.670,00 ₺	0,00 ₺	7.670,00 ₺	Niğ de	TD
2017	Teknik Destek Programı	Temel Hedefimiz Üretmek Ve Çalışmak			5.664,00 ₺	0,00 ₺	5.664,00 ₺	Niğ de	TD
2017	Teknik Destek Programı	Kodlama Öğreniyorum, Geleceğe Hazırım			14.986,00 ₺	0,00 ₺	14.986,00 ₺	Niğ de	TD
2017	Teknik Destek Programı	Solucanla Gelen Bereket			8.142,00 ₺	0,00 ₺	8.142,00 ₺	Niğ de	TD
2017	Teknik Destek Programı	Altunhisar'da Büyükbaş Üreticisi Bilinçleniyor			14.950,60 ₺	0,00 ₺	14.950,60 ₺	Niğ de	TD
2017	Teknik Destek Programı	Kurumsal Kapasite Geliştirme Eğitimleri			4.248,00 ₺	0,00 ₺	4.248,00 ₺	Niğ de	TD
2017	Teknik Destek Programı	Niğde İl Afet ve Acil Durum Müdürlüğünde Güvenli, İleri ve Defansif Sürüş Teknikleri Eğitimi			10.443,00 ₺	0,00 ₺	10.443,00 ₺	Niğ de	TD
2017	Teknik Destek Programı	OYUN TERAPİSİ EĞİTİMİ			14.160,00 ₺	0,00 ₺	14.160,00 ₺	Niğ de	TD
2018	Teknik Destek Programı	Altunhisar'da Kodlama Eğitimi Veriliyor, Gençlerimiz			4.696,40 ₺	0,00 ₺	4.696,40 ₺	Niğ de	TD

		Geleceğe Hazırlanıyor							
2018	Teknik Destek Programı	Güçlü ve Demokratik Sivil Toplum İçin Kapasite Geliştirme Eğitimleri			10.030,00 ₺	0,00 ₺	10.030,00 ₺	Niğ de	TD
2018	Teknik Destek Programı	Niğdeli Kadınların Kırsalda Girişimcilik Kapasitesinin Geliştirilmesi			29.999,14 ₺	0,00 ₺	29.999,14 ₺	Niğ de	TD
2018	Teknik Destek Programı	Uygulamalı Python Yazılım Öğretmen Eğitimi			6.903,00 ₺	0,00 ₺	6.903,00 ₺	Niğ de	TD
2018	Teknik Destek Programı	Soru Yazımda Grafik Tasarım Öğretmen Eğitimi			13.599,50 ₺	0,00 ₺	13.599,50 ₺	Niğ de	TD
2018	Teknik Destek Programı	STEM Eğitici Eğitimi			10.000,00 ₺	0,00 ₺	10.000,00 ₺	Niğ de	TD
2018	Teknik Destek Programı	Niğde' de Sanatsal Farkındalığı Arttırmak İçin Eğitim ve Danışmanlık Faaliyetleri			29.913,00 ₺	0,00 ₺	29.913,00 ₺	Niğ de	TD
2018	Teknik Destek Programı	Çözüm Odaklı Kısa Süreli Terapi Eğitimi			7.021,00 ₺	0,00 ₺	7.021,00 ₺	Niğ de	TD
2018	Teknik Destek Programı	Geleceğimi Kodluyorum			12.095,00 ₺	0,00 ₺	12.095,00 ₺	Niğ de	TD
2018	FİZİBİLİTE DESTEĞİ	Niğde-Bor Tarıma Dayalı İhtisas Besi Organize Sanayi Bölgesi Kurulumu Yatırım Fizibilitesi			131.900,00 ₺	0,00 ₺	123.900,00 ₺	Niğ de	FZD
2018	FİZİBİLİTE DESTEĞİ	Niğde İli Yer Altı Patates Depoları Projesi Fizibilite Raporunun Hazırlanması			65.200,00 ₺	0,00 ₺	59.000,00 ₺	Niğ de	FZD
2018	FİZİBİLİTE DESTEĞİ	Bor Karma ve Deri İhtisas OSB Teknik Kolej Yapımı Fizibilite Çalışması			95.000,00 ₺	0,00 ₺	47.211,80 ₺	Niğ de	FZD
2019	İmalat Sanayinde Verimlilik ve Kurumsallaşma	GÜLSOY GAZLI İÇECEKLER ÜRETİM VE PAZARLAMADA KAPASİTE ARTIRIMI VE MODERNİZASYON PROJESİ			891.370,00 ₺	445.685,00 ₺	178.274,00 ₺	Niğ de	MDP
2019	İmalat Sanayinde Verimlilik ve Kurumsallaşma	Otomasyona Yönelik Üretim ile Özgün Kaymas Makine, İhracat Hedefi ile Büyüyor.			355.500,00 ₺	177.750,00 ₺	71.100,00 ₺	Niğ de	MDP
2019	İmalat Sanayinde Verimlilik ve	Mertaş Modernizasyonla Verimliliğini ve			1.831.131,50 ₺	915.565,75 ₺	366.226,30 ₺	Niğ de	MDP

	Kurumsallaşma	Rakabet Gücünü Arttırıyor							
2019	İmalat Sanayinde Verimlilik ve Kurumsallaşma	Anıl Deri Üretim Sürecinde Yenilikçi ve Çevreci Yaklaşımlarla Rekabet Kapasitesini Yükseltiyor			1.173.500,00 ₺	586.750,00 ₺	234.700,00 ₺	Niğ de	MDP
2019	İmalat Sanayinde Verimlilik ve Kurumsallaşma	Modern Deiyonizasyon (DI) Su Arıtma Yöntemi ile Yüksek Verimli Çift Yüzlü Güneş Hücresi Üretimi			2.609.865,91 ₺	1.610.440,32 ₺	399.770,24 ₺	Niğ de	MDP
2019	Sosyal Kalkınma Mali Destek Programı	"+1 ENGELSİZ KAFE"			619.652,32 ₺	322.486,67 ₺	118.866,26 ₺	Niğ de	MDP
2019	Sosyal Kalkınma Mali Destek Programı	Altunhisar Robotik Kodlama Atölyesi			124.560,00 ₺	53.068,75 ₺	28.596,50 ₺	Niğ de	MDP
2019	Sosyal Kalkınma Mali Destek Programı	Niğde Sürdürülebilir Enerji ile Gelişiyor			219.450,00 ₺	21.945,00 ₺	79.002,00 ₺	Niğ de	MDP
2019	Teknik Destek Programı	Niğde İlinde Bulunan İmalatçı Kobilerin Kurumsal Kapasitelerinin Geliştirilmesi			10.938,60 ₺	0,00 ₺	10.938,60 ₺	Niğ de	TD
2019	Teknik Destek Programı	Kariyer Koçluğu - Eğitimcilerin Eğitimi			4.596,10 ₺	0,00 ₺	4.596,10 ₺	Niğ de	TD
2019	Teknik Destek Programı	Sürdürülebilir Turizm Yönetimi, Pazarlaması ve Destinasyonu Eğitimi			10.620,00 ₺	0,00 ₺	10.620,00 ₺	Niğ de	TD
2019	Teknik Destek Programı	Yapay Gelecek			10.502,00 ₺	0,00 ₺	10.502,00 ₺	Niğ de	TD
2019	Teknik Destek Programı	2023 Eğitim Vizyonu Niğde Öğretmen Akademisi			14.396,00 ₺	0,00 ₺	14.396,00 ₺	Niğ de	TD
2019	Teknik Destek Programı	Sosyal Bilimlerde Yapay Zeka ve Veri Madenciliği Öğretmen Eğitimi			3.540,00 ₺	0,00 ₺	3.540,00 ₺	Niğ de	TD
2019	Teknik Destek Programı	Geogebra Dinamik Matematik Yazılımı Öğretmen Eğitimi			5.500,00 ₺	0,00 ₺	5.500,00 ₺	Niğ de	TD
2019	Teknik Destek Programı	Ahika ile Altunhisar'da İleri Düzey Kodlama Eğitimi Veriliyor			13.971,20 ₺	0,00 ₺	13.971,20 ₺	Niğ de	TD
2019	Teknik Destek Programı	Niğde Profesyonel Finansal Okur Yazarlık Eğitimleri			4.720,00 ₺	0,00 ₺	4.720,00 ₺	Niğ de	TD
2019	Teknik Destek Programı	Bor İlçesi Mobil Turist Rehber Eğitimi			14.999,99 ₺	0,00 ₺	14.999,99 ₺	Niğ de	TD

2019	Teknik Destek Programı	STEM ve Robotik Kodlama Eğitici Eğitimi			5.699,40 ₺	0,00 ₺	5.699,40 ₺	Niğ de	TD
2019	FİZİBİLİTE DESTEĞİ	Niğde Fuar ve Kongre Merkezi Fizibilite Etüdü			80.500,00 ₺	16.100,00 ₺	0,00 ₺	Niğ de	FZD
2019	FİZİBİLİTE DESTEĞİ	Niğde İli Çamardı İlçesi Meyve Ebatlama, Paketleme ve Muhafazası İçin Fizibilite Etüt Projesi			71.500,00 ₺	0,00 ₺	0,00 ₺	Niğ de	FZD
2019	SOSYAL GELİŞMEYİ DESTEKLEM E PROGRAMI	NİĞDE GİRİŞİMCİLİK VE MESLEK EDİNDİRME ATÖLYELERİ			1.770.000,00 ₺	350.000,00 ₺	568.000,00 ₺	Niğ de	SOGE P
2020	SOSYAL GELİŞMEYİ DESTEKLEM E PROGRAMI	Niğde Modern Ekmek Tesisi (Nimet) Projesi			3.260.855,02 ₺	1.760.855,02 ₺		Niğ de	SOGE P
2020	COVID-19 İLE Mücadele ve Dayanıklılık Programı	Mevsimlik Tarım İşçilerinde COVID-19 Mücadelesi			450.000,00 ₺	0,00 ₺	270.000,00 ₺	Niğ de	COVI D-19
2020	COVID-19 İLE Mücadele ve Dayanıklılık Programı	Bordaki Misafirlerimiz, Mevsimlik Tarım İşçilerimiz			461.678,00 ₺	0,00 ₺	365.800,00 ₺	Niğ de	COVI D-19

1.4.5 DAP/KOP/GAP/DOKAP Tarafından Sağlanan Destekler

Ana Proje Adı	Proje Adı	Proje Uygulama Yeri	Uygulayıcı Kuruluş	Ödenek
KOP Bölgesi Tarımsal Araştırmalar Projesi	Yerli ve Milli Patates Çeşitlerimiz Çiftçi İle Buluşuyor Projesi	Niğde-Merkez	Niğde Patates Araştırma Enstitüsü	300.000
KOP Bölgesi Tarımsal Araştırmalar Projesi*	KOP Bölgesinde Yerel Buğday Çeşitlerinin Yerinde Korunması ve Pazarlanması Projesi	Niğde-Tüm İlçeler	Bahri Dağdaş Uluslararası Tarımsal Araştırma Enstitüsü Müdürlüğü	8.750

KOP Bölgesi'nde Okuma Kültürünün Geliştirilmesi (KOP Okuyor)	Yaş 60 Okumaktan KOP'mamış Projesi	Niğde-Bor	Bor Ahmet Kuddusi Huzurevi ve Rehabilitasyon Merkezi Müdürlüğü	47.200
KOP Bölgesi'nde Okuma Kültürünün Geliştirilmesi (KOP Okuyor)	Yeni Nesil KOP Yaşayan Kütüphaneler Projesi	Niğde-Çiftlik	Çiftlik Kaymakamlığı	24.597
KOP Bölgesi'nde Okuma Kültürünün Geliştirilmesi (KOP Okuyor)	KOP ile Okur Dostu Okul Projesi (KOP-ODOP)	Niğde-Merkez	Niğde Ömer Halisdemir Üniversitesi	25.000
KOP Bölgesi'nde Okuma Kültürünün Geliştirilmesi (KOP Okuyor)	Özel Çocuklar Kabuğunu Kırıyor, Köylerimiz KOP'la Okuyor Projesi	Niğde-Merkez	Niğde Fertek Özel Eğitim Meslek Okulu Müdürlüğü	44.500
KOP Bölgesi'nin Hayvancılık Altyapısının Geliştirilmesi Projesi*	KOP Bölgesinde Booroola Merinosu Yaygınlaştırma Projesi	Niğde-Tüm İlçeler	Bahri Dağdaş Uluslararası Tarımsal Araştırma Enstitüsü Müdürlüğü	146.250
KOP Kırsal Dezavantajlı Alanlar Kalkınma Programı	KOP İle Birlikte Çilek Niğde'nin Gözdesi Projesi	Niğde-Tüm İlçeler	Niğde İl Tarım ve Orman Müdürlüğü	445.500
KOP Kırsal Dezavantajlı Alanlar Kalkınma Programı	KOP İle Niğde'de Tarımsal Erken Uyarı Sistemleri Kurulumu Projesi	Niğde-Tüm İlçeler	Niğde Valiliği	411.000
KOP Kırsal Dezavantajlı Alanlar Kalkınma Programı	KOP İle Altunhisar'da Küçükbaş Hayvancılık Gelişiyor Projesi	Niğde-Altunhisar	Altunhisar İlçe Tarım ve Orman Müdürlüğü	278.000

KOP Kırsal Dezavantajlı Alanlar Kalkınma Programı	KOP İle Bahçeli Kalkınıyor Turşusu Markalaşiyor Projesi	Niğde-Bor	Niğde İl Tarım ve Orman Müdürlüğü	713.000
KOP Kırsal Dezavantajlı Alanlar Kalkınma Programı	KOP İle Küçükbaş Hayvancılığı Geliştiriyoruz Projesi	Niğde-Ulukışla	Ulukışla İlçe Tarım ve Orman Müdürlüğü	597.400
KOP Küçük Ölçekli Sulama İşleri Programı (KOP KÖSİP)	Merkez Dikilitaş YAS Sulama Tesisi	Niğde-Merkez	Niğde İl Özel İdaresi	1.753.478
KOP Küçük Ölçekli Sulama İşleri Programı (KOP KÖSİP)	Merkez Gösterli YAS Sulama Tesisi	Niğde-Merkez	Niğde İl Özel İdaresi	1.097.708
KOP Küçük Ölçekli Sulama İşleri Programı (KOP KÖSİP)	Altunhisar Yeşilyurt HİS Tesisi	Niğde-Altunhisar	Niğde İl Özel İdaresi	136.314
KOP Küçük Ölçekli Sulama İşleri Programı (KOP KÖSİP)	Çamardı Yeniköy Göletten Sulama Tamamlama Projesi	Niğde-Çamardı	Niğde İl Özel İdaresi	304.253
KOP Küçük Ölçekli Sulama İşleri Programı (KOP KÖSİP)	Merkez Ballı(Merguvan)YÜS Sulama Tesisi	Niğde-Merkez	Niğde İl Özel İdaresi	520.806
KOP Küçük Ölçekli Sulama İşleri Programı (KOP KÖSİP)	Altunhisar Çömlekçi Köyü HİS Tesisi	Niğde-Altunhisar	Niğde İl Özel İdaresi	292.640
KOP Küçük Ölçekli Sulama İşleri Programı (KOP KÖSİP)	Bor Kavuklu Köyü HİS Tes.	Niğde-Bor	Niğde İl Özel İdaresi	451.464
KOP Küçük Ölçekli Sulama İşleri Programı (KOP KÖSİP)	Merkez Çayırılı YAS Sulama Tesisi	Niğde-Merkez	Niğde İl Özel İdaresi	1.104.480

KOP Küçük Ölçekli Sulama İşleri Programı (KOP KÖSİP)	Merkez Yaylayolu HİS-2 Tesisi	Niğde-Merkez	Niğde İl Özel İdaresi	129.799
KOP Küçük Ölçekli Sulama İşleri Programı (KOP KÖSİP)	Merkez Yıldıztepe (İnli) YAS I.Kısım Sulama Tesisi	Niğde-Merkez	Niğde İl Özel İdaresi	972.320
KOP Tarımsal Eğitim ve Yayım Projesi (KOP TEYAP)	KOP Suyuna Sahip Çık Projesi	Niğde-Tüm İlçeler	Devlet Su İşleri 4.Bölge Müdürlüğü	89.250
KOP Tarımsal Eğitim ve Yayım Projesi (KOP TEYAP)	KOP İle Bor'da Örtü Altı Sebze Yetiştiriciliği Projesi	Niğde-Bor	Niğde İl Tarım ve Orman Müdürlüğü	183.250
YAS Potansiyeli ve Geleceğine İlişkin Araştırmalar Projesi**	YAS Potansiyeli ve Geleceğine İlişkin Araştırmalar Projesi	Niğde-Tüm İlçeler	Devlet Su İşleri 4.Bölge Müdürlüğü	425.000

* KOP Bölgesi'nde bulunan 8 ilde yürütüldüğünden projenin ödenek tutarı illere eşit miktarda dağıtılmıştır.
** KOP Bölgesi'nde bulunan 4 ilde yürütüldüğünden projenin ödenek tutarı illere eşit miktarda dağıtılmıştır.

1.5. NİĞDE İLİ DIŞ TİCARET YAPISI

Niğde ili ihracatının Avrupa Birliği ülkeleri; G-8 ülkeleri, komşu ülkeler ve Ortadoğu ülkelerine yapıldığı görülmektedir.

2019 yılında en fazla ihracat yapılan ülkelerin başında Amerika ,Rusya ve Almanya gelmektedir.

2019 Yılında Niğde ihracat ve ithalat miktarlarının Türkiye toplamındaki payı'nın %0,03 ve %0,02 gibi çok cüzi mertebelerde kaldığı görülmektedir.

2019 YILI	İhracat (\$)	İthalat (\$)
Türkiye	180.832.721.702	210.345.202.552
Niğde	58.414.358	45.577.522
2019 Yılı Niğde Payı	0,03%	0,02%

Tablo 8 : Türkiye ortalamasına göre Niğde İhracat İthalat Payları

İhracatta en önemli sektörlerin ihracat tutarlarına göre; İnorganik kimyasallar, motorlu kara taşıtları ve motorları, Sebzeler, meyveler, sert kabuklu meyveler olduğu görülmektedir. Toplam ihracatın %80 e yakın bir kısmını bu üç kalem ürün oluşturmaktadır. Diğer ihracat yapılan ürünler ise Tablo 10’ da görülmektedir. Niğde ili ithalatında ise % 30 ’ a yakın payı ile *Bakır ve bakırdan eşya* ithalatı başı çekmektedir. %17’lik pay ile Pamuk, pamuk ipliği ve pamuklu mensucat ve %8,5 pay ile canlı hayvanlar, izlemektedir. İthalatı yapılan diğer ürünler ise Tablo 11’de görülmektedir.

2019 Yılında en çok ithalat yapılan ülkelerde ise İran Azerbaycan, Almanya başı çekmektedir. Niğde İlinin ilk 10 Ülke bazında dış ticareti aşağıdaki gibidir :

<i>İhracat</i>			<i>İthalat</i>		
<i>Yıl toplamı:(2019)</i>			<i>Yıl toplamı:(2019)</i>		
<i>58.414.358</i>				<i>45.577.522</i>	
<i>Ülke</i>	<i>İhracat(\$)</i>	<i>Paylar (%)</i>	<i>Ülke</i>	<i>İthalat (\$)</i>	<i>Paylar (%)</i>
<i>ABD</i>	<i>12.132.687</i>	<i>21</i>	<i>İran</i>	<i>14.375.224</i>	<i>31,54</i>
<i>Rusya Federasyonu</i>	<i>7.123.090</i>	<i>12</i>	<i>Azerbaycan</i>	<i>8.040.267</i>	<i>17,641</i>
<i>Almanya</i>	<i>5.258.050</i>	<i>9</i>	<i>Almanya</i>	<i>2.773.193</i>	<i>6,0846</i>
<i>Cezayir</i>	<i>3.687.508</i>	<i>6</i>	<i>Kuzey Kıbrıs Türk Cumhuriyeti</i>	<i>2.619.975</i>	<i>5,7484</i>
<i>Fas</i>	<i>1.540.614</i>	<i>3</i>	<i>Çin</i>	<i>1.913.085</i>	<i>4,1974</i>
<i>İtalya</i>	<i>1.500.946</i>	<i>3</i>	<i>Uruguay</i>	<i>1.936.782</i>	<i>4,2494</i>
<i>Lübnan</i>	<i>1.180.436</i>	<i>2</i>	<i>ABD</i>	<i>1.989.993</i>	<i>4,3662</i>
<i>Ukrayna</i>	<i>1.175.084</i>	<i>2</i>	<i>Brezilya</i>	<i>1.887.465</i>	<i>4,1412</i>
<i>Suudi Arabistan</i>	<i>1.142.649</i>	<i>2</i>	<i>Malezya</i>	<i>1.374.024</i>	<i>3,0147</i>
<i>Irak</i>	<i>1.091.992</i>	<i>2</i>	<i>Libya</i>	<i>962.338</i>	<i>2,1114</i>

Tablo 9: Niğde İli En Çok İhracat ve İthalat Yapılan İlk 10 Ülke ve 2019 Yılı Tüm Ülkelere Yapılan İthalat ve İhracat Toplamı

1.5.1.İlin Dış Ticarete Konu Olan Sektörleri

Toplam ihracatın yaklaşık %90'ını oluşturarak sektörler :

<i>İhracat</i>		
<i>Yıl toplamı:(2019)</i>	<i>58.414.358</i>	
<i>İhraç Edilen Ürün</i>	<i>İhracat(\$)</i>	<i>Paylar (%)</i>
<i>İnorganik kimyasallar, kıymetli metal, radyoaktif element, metal ve izotopların organik-anorganik bileşikleri</i>	<i>19.694.797</i>	<i>33,7</i>
<i>Sebzeler, meyveler, sert kabuklu meyveler ve bitkilerin diğer kısımlarından elde edilen müstahzarlar</i>	<i>11.628.473</i>	<i>19,9</i>
<i>Motorlu kara taşıtları, traktörler, bisikletler, motosikletler ve diğer kara taşıtları, bunların aksam, parça, aksesuarı</i>	<i>11.189.481</i>	<i>19,2</i>
<i>Tuz, kükürt, topraklar ve taşlar, alçılar, kireçler ve çimento</i>	<i>2.665.984</i>	<i>4,6</i>
<i>Muhtelif kimyasal maddeler (biodizel, yangın söndürme maddeleri, dezenfektanlar, haşarat öldürücüler, vb.)</i>	<i>1.752.006</i>	<i>3,0</i>
<i>Plastikler ve mamulleri</i>	<i>1.478.375</i>	<i>2,5</i>
<i>Yenilen meyveler ve sert kabuklu meyveler</i>	<i>1.405.208</i>	<i>2,4</i>
<i>Kazanlar, makineler, mekanik cihazlar ve aletler, nükleer reaktörler, bunların aksam ve parçaları</i>	<i>1.036.316</i>	<i>1,8</i>
<i>Süt ürünleri, yumurtalar, tabii bal, diğer yenilebilir hayvansal menşeli ürünler</i>	<i>951.482</i>	<i>1,6</i>
<i>Canlı ağaçlar ve diğer bitkiler, yumrular, kökler ve benzerleri, kesme çiçekler ve süs yaprakları</i>	<i>678.293</i>	<i>1,2</i>

Tablo 10: Niğde İli En Çok İhracat Yapılan İlk 10 Ürün ve 2019 Yılı Tüm İhracat Toplamı

Türkiye genelinde 2019 yılı İllerin İhracat Performanslarına bakıldığında İlimiz %0,03 ihracat payı ile 60. sırada yer almaktadır.

İthalata konu olan sektörler:

Toplam Niğde İthalatın %88 ini oluşturan sektörler ve payları

İthalat		
Yıl toplamı:(2019)	45.577.522	
Ülke	İthalat (\$)	Paylar (%)
Bakır ve bakırdan eşya	13.508.418	29,64
Pamuk, pamuk ipliği ve pamuklu mensucat	8.036.705	17,63
Canlı hayvanlar	3.894.113	8,54
Plastikler ve mamulleri	2.406.324	5,28
Kazanlar, makinalar, mekanik cihazlar ve aletler, nükleer reaktörler, bunların aksam ve parçaları	2.264.099	4,97
Sentetik ve suni devamsız lifler	1.634.001	3,59
Ham postlar, deriler (kürkler hariç) ve köseleler	1.363.196	2,99
Muhtelif kimyasal maddeler (biodizel, yangın söndürme maddeleri, dezenfektanlar, haşarat öldürücüler, vb.)	1.315.638	2,89
Alüminyum ve alüminyumdan eşya	1.169.061	2,56
Elektrikli makina ve cihazlar, ses kaydetme-verme, televizyon görüntü-ses kaydetme-verme cihazları,aksam-parça-aksesuarı	1.125.631	2,47
Demir ve çelik	1.095.716	2,40
Demir veya çelikten eşya	474.481	1,04
Tuz, kükürt, topraklar ve taşlar, alçılar, kireçler ve çimento	471.067	1,03
Emdirilmiş, sıvanmış, kaplanmış veya lamine edilmiş dokunabilir mensucat, dokunabilir maddelerden teknik eşya	394.203	0,86
Kauçuk ve kauçuktan eşya	392.844	0,86
Dokumaya elverişli diğer bitkisel lifler, kağıt ipliği ve kağıt ipliğinden	360.236	0,79

Tablo 11 : Niğde İli En Çok İthalat Yapılan İlk 16 Ürün ve 2019 Yılı Tüm İthalat Toplamı

Türkiye genelinde 2019 yılı İllerin İthalat Performanslarına bakıldığında İlimiz %0,02 ithalat payı ile 51. sırada yer almaktadır. Niğde İli dış ticaretinin 2002-2019 yılları arasındaki seyri aşağıdaki grafikte gösterilmiştir. Dış ticaret hacminin yıllara göre artış eğiliminde olduğu görülmektedir.

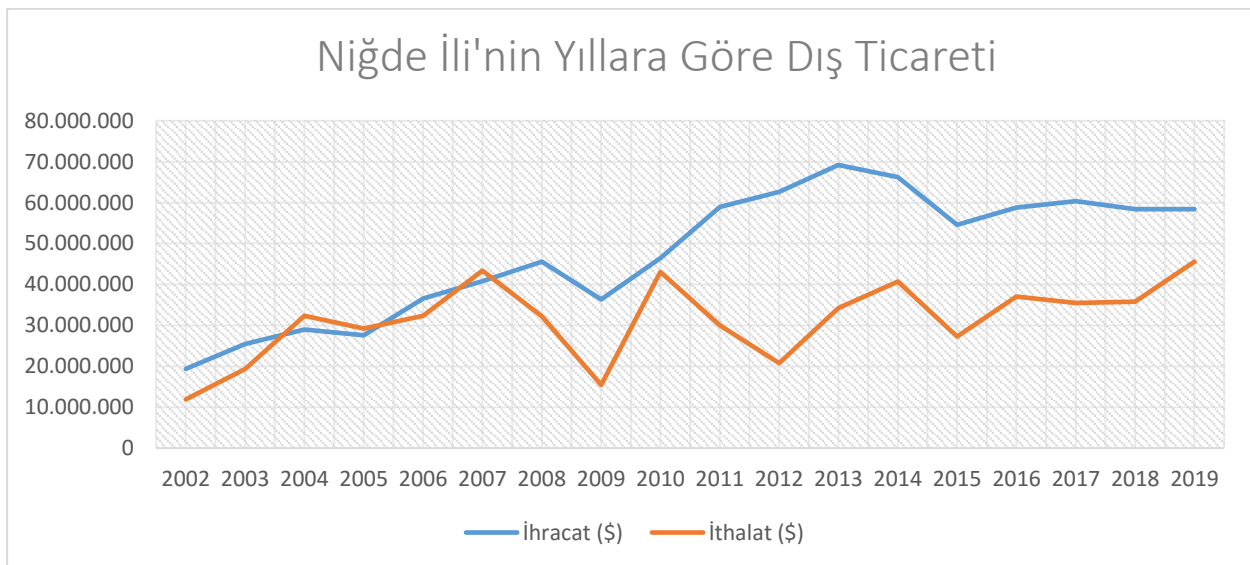

Grafik 4 : Niğde İli dış ticaretinin 2002-2019 yılları arasındaki seyri

1.5.2.İlin Dış Ticarete Konu Olabilecek Potansiyeli

Tekstil ve hammaddeleri ile hazır giyim-konfeksiyon imalatı, gıda ve içecek ürünleri, mobilya imalatı, tarım ve tarıma dayalı sanayi, mikronize kalsit sektörleri dış ticarete konu olabilecek potansiyele sahip sektörlerdir.

Sektör Bazında İhracat Verileri (2013-2019) (1000 \$)														
Sektör	İhracat (USD)	Sektörün İl İhr. Payı	İhracat (USD)	Sektörün İl İhr. Payı	İhracat (USD)	Sektörün İl İhr. Payı	İhracat (USD)	Sektörün İl İhr. Payı	İhracat (USD)	Sektörün İl İhr. Payı	İhracat (USD)	Sektörün İl İhr. Payı	İhracat (USD)	Sektörün İl İhr. Payı
	2013	2013 (%)	2014	2014 (%)	2015	2015 (%)	2016	2016 (%)	2017	2017 (%)	2018	2018 (%)	2019	2019 (%)
Tarım ve Ormancılık	8375	12,1	6325	9,54	7111	13,02	8888	15,11	9330	15,45	8649	14,81	2806	4,8
Madencilik ve taşocakçılığı	5094	7,36	4674	7,05	3909	7,16	4739	8,05	4013	6,64	1565	2,68	2641	4,5
İmalat	55729	80,5	55099	83,16	43324	79,35	44823	76,21	47036	77,9	48168	82,5	52967	90,7
Balıkçılık	0	0	0	0	0	0	0	0	0	0	0	0	0	0,0
Toptan ve Perakende ticareti	0	0	157	0,23	250	0,45	359	0,61	0	0	4,5	0,01	0	0,0
Elektrik,gaz	0	0	0	0	0	0	0	0	0	0	0	0	0	0,0
Su temini kanalizasyon atık ve iyileştirme	0	0	0	0	0	0	0	0	0	0	0	0	0	0,0
Ulaştırma ve Depolama	0	0	0	0	0	0	0	0	0	0	0	0	0	0,0
Bilgi ve iletişim	0	0	0	0	0	0	0	0	0	0	0	0	0	0,0
Finans ve sigorta faaliyetleri	0	0	0	0	0	0	0	0	0	0	0	0	0	0,0
Mesleki Bilimsel teknik faaliyetler	0	0	0	0	0	0	0	0	0	0	0	0	0	0,0
Kültür sanat eğlence	0	0	0	0	0	0	0	0	0	0	0	0	0	0,0
Toplam	69198	100	66255	100	54593	100	58810	100	60379	100	58387	100	58414	100

Sektör Bazında İthalat Verileri (2013-2019) (1000 \$)														
Sektör	İthalat (USD)	Sektörün İl İth.Payı	İthalat (USD)	Sektörün İl İth. Payı	İthalat (USD)	Sektörün İl İthalatındaki Payı	İthalat (USD)	Sektörün İl İth.Payı	İthalat (USD)	Sektörün İl İth.Payı	İthalat (USD)	Sektörün İl İth.Payı	İthalat (USD)	Sektörün İl İth.Payı
	2013	2013 (%)	2014	2014 (%)	2015	2015 (%)	2016	2016 (%)	2017	2017 (%)	2018	2018 (%)	2019	2019 (%)
Tarım ve Ormancılık	7616	22,26	6674	16,4	680	2,49	4486	12,12	12890	36,37	16235	45,33	12138	26,63
Madencilik ve taşocakçılığı	0	0	0	0	34	0,12	55	0,14	145	0,4	339	0,95	483	1,06
İmalat	25390	74,22	29687	72,97	24685	90,63	31666	85,56	22003	62,08	18668	52,12	17479	38,35
Balıkçılık	0	0	0	0	0	0	0	0	0	0				0,00
Toptan ve Perakende ticareti	1200	3,5	4322	10,62	1837	6,74	802	2,16	400	1,12	574	1,6		0,00
Elektrik,gaz ve su	0	0	0	0	0	0	0	0	0	0	0	0	0	0,00
Su temini kanalizasyon atık ve iyileştirme	0	0	0	0	0	0	0	0	0	0	0	0	15477	33,96
Ulaştırma ve Depolama	0	0	0	0	0	0	0	0	0	0	0	0	0	0,00
Bilgi ve iletişim	0	0	0	0	0	0	0	0	0	0	0	0	0	0,00
Finans ve sigorta faaliyetleri	0	0	0	0	0	0	0	0	0	0	0	0	0	0,00
Gayrimenkul,kiralama ve iş faaliyetleri	0	0	0	0	0	0	0	0	0	0	0	0	0	0,00
Kültür sanat eğlence	0	0	0	0	0	0	0	0	0	0	0	0	0	0,00
Toplam	34206	100	40683	100	27237	100	37008	100	35439	100	35816	100	45577	

1.6 İL SANAYİSİNDE ÖNE ÇIKAN YATIRIM ALANLARI

1.6.1. Talebi Karşılamaya Yönelik Yatırımlar

2019 yılında Niğde İline yatırım yapmak üzere çeşitli sektörlerce tamamı yerli sermayeli toplam 26 adet yatırım teşvik belgesi alınmış olup tutarı 634.167.793 TL'dir. Yatırım Teşvik Belgeleri Tablo 12'de sunulmaktadır.

2019 yılı Niğde Yatırım Teşvik Belgeleri

Sıra No	Belge Tarihi	Firmanın Adı	Yatırım Yeri	Sermaye Türü	Yatırımın Konusu			Yatırımın		Sabit Yatırım Tutarı (TL)	İstihdam	
		No			Ana Sektörü	Detay Sektörü	Cinsi	Destek Sınıfı	Öngörülen Destek Unsurları	Toplam Kapasitesi		
1	6.02.2019	50202001	ARILI PLASTİK SANAYİ ANONİM ŞİRKETİ	NİĞDE	Yabancı Sermaye	PLASTİK ÜRÜNLERİ İMALATI	KOMPLE YENİ YATIRIM	GENEL	KDV İstisnası, Gümrük Vergisi Muafiyeti	2520.1.03 – Plastikten diğer tüp, hortum, boru ve bağlantı elemanları 2592 TON/YIL	79.438.151	60
2	21.02.2019	5022354	MEY BİYOGAZ ENERJİ ÜRETİMİ SANAYİ VE TİCARET ANONİM ŞİRKETİ	NİĞDE	Yerli Sermaye	ELEKTRİK ÜRETİMİ, İLETİMİ VE DAĞITIMI	KOMPLE YENİ YATIRIM	GENEL	KDV İstisnası, Gümrük Vergisi Muafiyeti	4010.0.01 – Elektrik enerjisi üretimi {BES} 1 MW	15.174.865	7
3	2.04.2019	5022930	AYDIN ÖĞRETİM VE EĞİTİM HİZMETLERİ SANAYİ VE TİCARET LİMİTED ŞİRKETİ	NİĞDE	Yerli Sermaye	HİZMETLER	GENEL ORTAÖĞRETİM HİZMETLERİ	BÖLGESEL	KDV İstisnası, Faiz Desteği, Vergi İndirimi %80, YKO %40, Sigorta Primi İşveren Hissesi 7 Yıl	Ortaokul eğitim hizmetleri 250 ÖĞRENCİ	2.590.821	25
4	17.04.2019	5033143	ŞUA ELEKTRİK ÜRETİM ANONİM ŞİRKETİ	NİĞDE	Yerli Sermaye	ENERJİ	ELEKTRİK ÜRETİMİ, İLETİMİ VE DAĞITIMI	GENEL	KDV İstisnası, Gümrük Vergisi Muafiyeti	4010.0.01 – Elektrik enerjisi üretimi 26 MW	207.576.980	
5	30.04.2019	503337	N8 İNŞAAT TURİZM MADEN SANAYİ VE TİCARET LİMİTED ŞİRKETİ	NİĞDE	Yerli Sermaye	HİZMETLER	GENEL ORTAÖĞRETİM HİZMETLERİ	BÖLGESEL – ÖNCELİKLİ YATIRIM	KDV İstisnası, Faiz Desteği, Vergi İndirimi %80, YKO %40, Sigorta Primi İşveren Hissesi 7 Yıl	İlkokul eğitimi 300 ÖĞRENCİ, Ortaokul eğitim hizmetleri 300 ÖĞRENCİ, Lise eğitim hizmetleri 300 ÖĞRENCİ	13.348.535	
6	28.05.2019	503756	ELADENİZ EĞİTİM SAĞLIK MEDİKAL İNŞAAT TİCARET VE SANAYİ LİMİTED ŞİRKETİ	NİĞDE	Yerli Sermaye	HİZMETLER	GENEL ORTAÖĞRETİM HİZMETLERİ	BÖLGESEL – ÖNCELİKLİ YATIRIM	Sigorta Primi İşveren Hissesi 7 Yıl, Vergi İndirimi %80, YKO %40, KDV İstisnası, Faiz Desteği	Okul öncesi eğitim hizmetleri 80 ÖĞRENCİ, İlkokul eğitimi 240 ÖĞRENCİ, Ortaokul eğitim hizmetleri 240 ÖĞRENCİ, Lise eğitim hizmetleri 320 ÖĞRENCİ	14.000.000	85

7	28.05.2019	503765	İŞİL TEKSTİL SANAYİ VE TİCARET LİMİTED ŞİRKETİ	NİĞDE	Yerli Sermaye	İMALAT	TEKSTİL ELYAFININ HAZIRLANMASI VE İPLİK HALİNE GETİRİLMESİ; TEKSTİL DOKUMACILIĞI	TEVİSİ	GENEL	Gümrük Vergisi Muafiyeti, KDV İstisnası	1711.1.10 - Sentetik veya suni ince iplik {perakende satış için olmayan} 5.688.513 KG, 1711.1.06 - Pamuk ipliği {perakende ticaret için olmayan} 5.961.015 KG	83.646.568	20
8	31.05.2019	503853	GÜMÜŞTAŞ MADENCİLİK VE TİCARET ANONİM ŞİRKETİ	NİĞDE	Yerli Sermaye	MADENCİLİK	URANYUM VE TORYUM CEVHERLERİ HARİÇ; DEMİR DIŞINDA KALAN METAL CEVHERLERİ MADENCİLİĞİ	MODERNİZASYON	BÖLGESEL - ÖNCELİKLİ YATIRIM	Sigorta Primi İşverenin Hissesi 7 Yıl, Vergi İndirimi %80, YKO %40, Gümrük Vergisi Muafiyeti, KDV İstisnası, Faiz Desteği	DORE METALLİ ALTIN VE GÜMÜŞ KÜLÇESİ 32.204 KG, KURŞUN KONSANTRESİ 870.000 KG, ÇİNKO KONSANTRESİ 2.318.000 KG, KOMPLEKS MADEN CEVHERİ {ALTIN -GÜMÜŞ- KURŞUN-ÇİNKO} İSTİHRACI 50.250.000 KG	39.557.057	0
9	10.06.2019	503875	JEOKİM ENERJİ KİMYA JEOTERMAL ÇEVRE MADENCİLİK PETROL ETÜT PROJE DANIŞMANLIK MÜHENDİSLİK LABORATUVAR HİZMETLERİ SANAYİ VE TİCARET LİMİTED ŞİRKETİ	NİĞDE	Yerli Sermaye	İMALAT	METAL OLMAYAN ATIK VE HURDALARIN YENİDEN DEĞERLENDİRİLMESİ	KOMPLEYENİ YATIRIM	BÖLGESEL - ALT BÖLGE	Sigorta Primi İşverenin Hissesi 10 Yıl, Vergi İndirimi %90, YKO %50, KDV İstisnası, Faiz Desteği	PELET { BİYOKÜTLE } 2.880 TON/YIL	2.280.000	10
10	12.06.2019	503905	BAKKALBAŞ IOĞLU SÜT ÜRÜNLERİ SANAYİ VE TİCARET ANONİM ŞİRKETİ	NİĞDE	Yerli Sermaye	İMALAT	SÜT ÜRÜNLERİ İMALATI	MODERNİZASYON	BÖLGESEL - ALT BÖLGE	Sigorta Primi İşverenin Hissesi 10 Yıl, Vergi İndirimi %90, YKO %50, KDV İstisnası, Faiz Desteği	Peynir Altı Suyu Tozu 585.000 KG/YIL	2.000.000	16
11	17.06.2019	503955	BOR ŞEKER ANONİM ŞİRKETİ	NİĞDE	Yerli Sermaye	İMALAT	ŞEKER İMALATI	MODERNİZASYON	BÖLGESEL	Sigorta Primi İşverenin Hissesi 7 Yıl, Vergi İndirimi %80, YKO %40, Gümrük Vergisi Muafiyeti, KDV İstisnası, Faiz Desteği	kristal toz şeker 83.358 TON/YIL	9.599.631	15
12	27.06.2019	504102	TURKUAZ GOLD MADENCİLİK İNŞAAT SANAYİ VE TİCARET ANONİM ŞİRKETİ	NİĞDE	Yerli Sermaye	İMALAT	METAL OLMAYAN ATIK VE HURDALARIN YENİDEN DEĞERLENDİRİLMESİ	KOMPLEYENİ YATIRIM	GENEL	KDV İstisnası	Atık ön hazırlama hizmeti 37.440 M3/YIL	1.200.000	20

13	16.07.2019	504348	CALMIO SÜT GIDA TARIM INŞAAT VE ENERJİ SANAYİ TİCARET ANONİM ŞİRKETİ	NİĞDE	Yerli Sermaye	İMALAT	SÜT ÜRÜNLERİ İMALATI	MODERNİZASYON	BÖLGESEL - ALT BÖLGE	Vergi İndirimi %90, YKO %50, KDV İstisnası, Faiz Desteği	Beyaz Peynir 550.800 KG/YIL, Kaşar Peyniri 240.900 KG/YIL, Ayran 918.000 KG/YIL, Tereyağı 163.330 KG/YIL, Yoğurt 640.900 KG/YIL	2.440.650	
14	2.09.2019	505029	ÇAMARDI BELEDİYE BAŞKANLIĞI	NİĞDE	Yerli Sermaye	HİZMETLER	GENEL KAMU HİZMETLERİ	KOMPLE YENİ YATIRIM	GENEL	KDV İstisnası	Belediye hizmetleri	7.175.000	10
15	4.10.2019	505646	MİKROKAL MADEN ANONİM ŞİRKETİ	NİĞDE	Yerli Sermaye	İMALAT	B.Y.S. METALİK OLMAYAN MİNERAL ÜRÜNLERİN İMALATI	TEVSI	BÖLGESEL	Sigorta Primi İşveren Hissesi 7 Yıl, Vergi İndirimi %80, YKO %40, KDV İstisnası, Faiz Desteği	2699.206 - KALSİT 51.360 TON/YIL	2.780.000	7
16	9.10.2019	505721	ULUKIŞLA BELEDİYE BAŞKANLIĞI	NİĞDE	Yerli Sermaye	HİZMETLER	GENEL KAMU HİZMETLERİ	KOMPLE YENİ YATIRIM	GENEL	KDV İstisnası	Belediye hizmetleri	4.105.000	5
17	10.10.2019	505750	NİĞDE ÇAĞDAŞ EĞİTİM VAKFI EĞİTİM HİZMETLERİ ANONİM ŞİRKETİ	NİĞDE	Yerli Sermaye	HİZMETLER	İLKÖĞRETİM HİZMETLERİ	TEVSI, MODERNİZASYON	BÖLGESEL - ÖNCELİKLİ YATIRIM	Sigorta Primi İşveren Hissesi 7 Yıl, Vergi İndirimi %80, YKO %40, KDV İstisnası, Faiz Desteği	Olul öncesi eğitim 120 ÖĞRENCİ	5.000.000	20
18	22.10.2019	506001	EDİKLİ BELEDİYE BAŞKANLIĞI	NİĞDE	Yerli Sermaye	HİZMETLER	GENEL KAMU HİZMETLERİ	KOMPLE YENİ YATIRIM	GENEL	KDV İstisnası	Belediye hizmetleri	2.250.000	
19	31.10.2019	506178	FNC TARIM TİCARET VE SANAYİ ANONİM ŞİRKETİ	NİĞDE	Yerli Sermaye	İMALAT	PESTİSİT (HAŞARAT İLACI) VE DİĞER ZİRAİ-KİMYASAL ÜRÜNLERİN İMALATI	TEVSI, MODERNİZASYON	BÖLGESEL - ALT BÖLGE	Sigorta Primi İşveren Hissesi 10 Yıl, Vergi İndirimi %90, YKO %50, Gümrük Vergisi Muafiyeti, KDV İstisnası, Faiz Desteği	Glyphosate %95 Teknik 1.530 TON/YIL, Isooctylester teknik 96% 1.275 TON/YIL, Glyphosate 62% IPA 1.785 TON/YIL, EC-SL Herbisit 4.249 TON/YIL, SC Herbisit 255 TON/YIL, EC-SL İnsektisit-Fungusit-BGD 4.397 TON/YIL, WP-SP İnsektisit Fungusit 1.428 TON/YIL, SC İnsektisit Fungusit 510 TON/YIL	73.173.235	0
20	31.10.2019	506186	YILDIZTEPE BELEDİYE BAŞKANLIĞI	NİĞDE	Yerli Sermaye	HİZMETLER	GENEL KAMU HİZMETLERİ	KOMPLE YENİ YATIRIM	GENEL	KDV İstisnası	Belediye hizmetleri	2.000.000	
21	31.10.2019	506197	ANADOLU ANKARA TIBBİ GÖRÜNTÜLEME VE SAĞLIK YATIRIMLAR	NİĞDE	Yerli Sermaye	HİZMETLER	İNSAN SAĞLIĞI İLE İLGİLİ DİĞER HİZMETLER	KOMPLE YENİ YATIRIM	GENEL	KDV İstisnası	Röntgen ve Tomografi filmi çekim merkezleri 45.000 GÖRÜNTÜ/YIL	5.118.300	4

			LİMİTED ŞİRKETİ										
22	06/12/2019 / 506949	Teşvik Belgesi	ÇUKURKUYU BELEDİYE BAŞKANLIĞI	NİĞDE	Yerli Sermaye	Sektörel	HİZMETLER - GENEL KAMU HİZMETLERİ	KOMPLE YENİ YATIRIM	GENEL	KDV İstisnası	7511.0.03 - Belediye hizmetleri	550.000	
23	20/12/2019 / 507372	Teşvik Belgesi	KTS EĞİTİM SANAYİ VE TİCARET LİMİTED ŞİRKETİ	NİĞDE	Yerli Sermaye	Sektörel	HİZMETLER - İLKÖĞRETİM HİZMETLERİ	KOMPLE YENİ YATIRIM	BÖLGESEL - ÖNCELİKLİ YATIRIM	Sigorta Primi İşveren Hissesi 7 Yıl, Vergi İndirimi %80, YKO %40, KDV İstisnası, Faiz Desteği	OKUL ÖNCESİ EĞİTİM 100 ÖĞRENCİ	1.538.000	15
24	26/12/2019 / 507551	Teşvik Belgesi	AZATLI BELEDİYE BAŞKANLIĞI	NİĞDE	Yerli Sermaye	Sektörel	HİZMETLER - GENEL KAMU HİZMETLERİ	KOMPLE YENİ YATIRIM	GENEL	KDV İstisnası	Belediye hizmetleri	3.775.000	
25	28/11/2019 / 506788	Teşvik Belgesi	ESEN MADENCİLİK SANAYİ VE TİCARET ANONİM ŞİRKETİ	NİĞDE	Yerli Sermaye	Sektörel	MADENCİLİK - URANYUM VE TORİYUM CEVHERLERİ HARİÇ; DEMİR DIŞINDA KALAN METAL CEVHERLERİ MADENCİLİĞİ	TEVİSİ	BÖLGESEL - ÖNCELİKLİ YATIRIM	Sigorta Primi İşveren Hissesi 7 Yıl, Vergi İndirimi %80, YKO %40, Gümrük Vergisi Muafiyeti, KDV İstisnası, Faiz Desteği	KOMPLEKS MADEN CEVHERİ {ALTIN, GÜMÜŞ, KURŞUN, ÇİNKÖ} 150.600 TON/YIL	53.850.000	54

Tablo 12 :2019 yılında Niğde'ye verilen yatırım teşvik belgeleri

2007-2019 Yılları Arasında Niğde'deki Yatırım Teşvik Belge sayıları ve Sabit Yatırım Tutarları

	2007	2008	2009	2010	2011	2012	2013	2014	2015	2016	2017	2018	2019
Niğde'de Yatırım Teşvik Belge Sayıları	16	15	12	23	31	20	39	40	52	64	38	9	25
Niğde 'de Verilen Yatırım Teşviklerinde Sabit Yatırım Tutarları (milyon TL)	82	21	26	94	144	185	288	211	309	340	225	262	634

Tablo 13 : 2007-2019 yılları arasında Niğde 'de Verilen Yatırım Teşvik Belge Sayıları ve Sabit Yatırım Tutarlarının Yıllara Göre Değişimi (milyon TL)

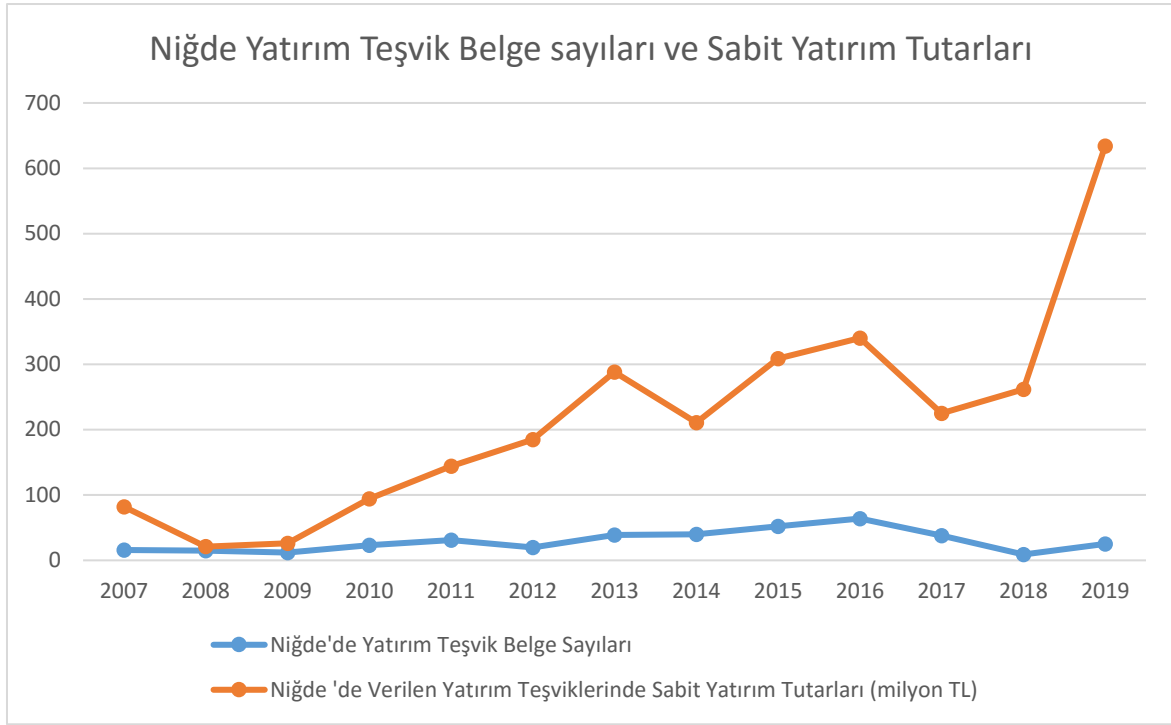

Grafik 5: 2007 – 2019 Yılları Arasında Niğde Yatırım Teşvik Belge sayıları ve Sabit Yatırım Tutarları Değişimi

Grafikten de anlaşılacağı gibi 2011-2017 yılları arasında Yatırım teşvik Belge Sayısında sürekli artış gözlenirken 2018 yılında büyük bir düşüş olmuştur.

Aşağıdaki (Tablo 14) 2020 Yılında Niğde Bölgesi için desteklenen yeni yatırım teşvikleri tablosu incelendiğinde Hayvancılık, dericilik, atık geri kazanım, tekstil sektörlerinin öne çıktığı görülmektedir.

Tablo 14 : 2020 Yılında Niğde Bölgesi için desteklenen yeni yatırım teşvikleri tablosu

2020 NİĞDE BÖLGESEL DESTEKLERDEN FAYDALANABİLECEK SEKTÖRLER VE BÖLGELER İTİBARIYLA ASGARI YATIRIM TUTARLARI VEYA KAPASİTELERİ (*)			
Sektör Kodu	US-97 Kodu	Bölgesel Teşviklerden Yararlanacak Sektörler	5.Bölge Asgari Yatırım Kapasiteleri /Tutarları
1	0121,0122.2	Entegre damızlık hayvancılık yatırımları dahil olmak üzere entegre hayvancılık yatırımları (dipnot 5'te belirtilen asgari kapasite şartlarına uymayan yatırımlar hariç)	500 Bin TL
2	0500.0.04	Su ürünleri yetiştiriciliği (balık yavrusu ve yumurtası üretimi dahil)	500 Bin TL

3	15	Gıda ürünleri ve içecek imalatı (dip not 6'da belirtilen yatırım konuları hariç)	1 Milyon TL
4	17	Tekstil ürünleri imalatı (Dip notlar 7 ve 12'de belirtilen yatırımlar hariç)	Tekstilin aprenmesi konusunda komple yeni yatırım için 10 Milyon TL,tevsi yatırım için 5 Milyon TL ve diğer yatırım cinsleri için 1 Milyon TL
	(Değişik:RG-22/6/2018-30456)		Apreleme yatırımları haricindeki diğer yatırım konularında 1 milyon TL
	(Değişik:RG-21/8/2020-31220)		Modernizasyon cinsindeki kısa elyaf iplikçiliği ve diğer elyaf iplikçiliği yatırım konularında 1 Milyon TL
5	18	Giyim eşyası imalatı (Değişiklik: RG :07/08/2019-30855)	500 Bin TL
6	19	Derinin tabaklanması ve işlenmesi	500 Bin TL
9	20	Ağaç ve mantar ürünleri imalatı (mobilya hariç), hasır ve buna benzer örülerek yapılan maddelerin imalatı	1 Milyon TL
10	21	Kağıt ve kağıt ürünleri imalatı	10 Milyon TL
11	24	Kimyasal madde ve ürünlerin imalatı	500 Bin TL
14	2423	İlaç/eczacılıkta ve tıpta kullanılan kimyasal ve bitkisel kaynaklı ürünlerin imalatı (5.Bölge Teşviki Verilir. Ek: RG-8/4/2015-29320)	500 Bin TL
19	26 (2610.2.03.01, 2693.2, 2694.1, 2695.3, 2695.4 hariç)	Metalik olmayan mineral ürünlerin imalatı (çok katlı yalıtım camları, kiremit, briket, tuğla, çimento, hazır beton ve harç hariç)	1 Milyon TL
26	2695.1, 2699.2.06.30	İnşaat amaçlı beton ürünleri imalatı ve ısı veya ses izole edici eşya ve karışımlar	1 Milyon TL
27	2720, 273	Demir-çelik dışındaki ana metal sanayi, metal döküm sanayi	1 Milyon TL
28	28	Metal eşya	1 Milyon TL
30	29	Makine ve teçhizat imalatı	500 Bin TL

32	30	Büro, muhasebe ve bilgi işlem makineleri imalatı (5.Bölge Teşviki Verilir. Ek: RG:8/4/2015-29320)	500 Bin TL
33	31	Elektrikli makine ve cihazları imalatı	1 Milyon TL
34	32	Radyo, televizyon, haberleşme teçhizatı ve cihazları imalatı (5.Bölge Teşviki Verilir. Ek: RG-8/4/2015-29320)	500 Bin TL
35	33	Tıbbi aletler hassas ve optik aletler imalatı (5.Bölge Teşviki Verilir. Ek: RG-8/4/2015-29320)	500 Bin TL
36	34	Motorlu kara taşıtı ve yan sanayi Motorlu kara taşıtı ve yan sanayi.	500 Bin TL
	352	Demiryolu ve Tramvay Lokomotifleri ile Vagonlarının İmalatı	500 Bin TL
	3591,3592.2	Motosiklet ve Sakat Taşıyıcılar' imalatı	500 Bin TL
39	361, 3692, 3693, 3694, 3699.3.02-05, 3699.3.18	Mobilya imalatı (sadece plastikten imal edilenler hariç), müzik aletleri imalatı, spor malzemeleri imalatı, oyun ve oyuncak imalatı, kalem imalatı ile çocuk arabaları ve pusetler ile bunların aksam ve parçaları imalatı. (Ek: RG – 22/06/2018-30456)	1 Milyon TL
41	5510.1.01, 5510.2.01,5510.3.02, 5510.5.02, 5510.5.04	Oteller (Müstakil olarak belgelendirilmiş kongre ve sergi merkezi, golf tesisi, sağlıklı yaşam tesisi ve günübirlik tesisler dahil 5.Bölge teşviki alır. Ek: RG – 28/04/2018-30405)- (Termal Konaklama tesisleri 5.Bölge Teşviki Alır. Ek: RG -09/5/2014-28995)	3 yıldız ve üzeri 500 Bin TL
42	1.03.5510	Öğrenci yurtları	100 öğrenci
43	6302.0.01	Soğuk hava deposu hizmetleri	500 m2
44	6302.0.03	Lisanslı depoculuk. (5.Bölge Teşviki verilir. Ek: RG – 03/05/2017-30055)	1 Milyon TL
45	80 (809 hariç)	Eğitim hizmetleri (okul öncesi eğitim hizmetleri dahil, yetişkinlerin eğitilmesi ve diğer eğitim faaliyetleri hariç) (5.Bölge Teşviki Verilir. Değişik:RG-22/06/2018-30456)	500 Bin TL
46	8511.0.01-05, 8511.0.99, 8531.0.01-03	Hastane yatırımı, huzurevi (Asgari 100 kişi ve üzeri kapasiteli yaşlı ve/veya engelli bakım merkezleri ve esenlik tesisi (wellness) yatırımlarına 5.Bölge Teşviki Verilir.Değişik:RG-28/2/2019-30700)	Hastane: 500 Bin TL,Huzurevi: 100 kişi
48		Atık geri kazanım veya bertaraf tesisleri	500 Bin TL

50		Seracılık	10 dekar
		Maden istihraç yatırımları ve/veya maden işleme yatırımları (I. grup madenler, mıcır yatırımları ve İstanbul ili hariç).	500 Bin TL
		Maden Kanununa istinaden düzenlenmiş geçerli Arama Ruhsatı veya Sertifikasına sahip yatırımcıların ruhsatlı sahalarında yapacağı maden arama yatırımları 5.bölge seviyesinde teşvik alır. (Ek: RG-8/4/2015-29320)	500 Bin TL
		Bilim, Sanayi ve Teknoloji Bakanlığı, TÜBİTAK ve KOSGEB tarafından desteklenen AR-GE projeleri neticesinde geliştirilen ürünlerin veya parçaların üretimine yönelik yatırımlar 5.bölge seviyesinde teşvik alır. (Değişik:RG-13/10/2012-28440)	500 Bin TL
		Denizyolu veya havayolu ile yük ve/veya yolcu taşımacılığına yönelik yatırımlar 5.Bölge Teşviki Alır. Değişik:RG-20/1/2018-30307	500 Bin TL
		Özel sektör tarafından yapılacak şehirlerarası yük ve/veya yolcu taşımacılığına yönelik demiryolu yatırımları ile şehir içi yük taşımacılığına yönelik demiryolu yatırımları.5.bölge seviyesinde teşvik alır.	500 Bin TL
		Test merkezleri, rüzgar tüneli ve bu mahiyetteki yatırımlar (otomotiv, uzay veya savunma sanayine yönelik olanlar) 5.bölge seviyesinde teşvik alır.	500 Bin TL
		Asgari elli bin metrekare kapalı alana sahip uluslararası fuar yatırımları (konaklama ve alışveriş merkezi üniteleri hariç) 5.bölge seviyesinde teşvik alır.	500 Bin TL
		Savunma Sanayii Müsteşarlığından alınacak proje onayına istinaden gerçekleştirilecek savunma alanındaki yatırımları 5.bölge seviyesinde teşvik alır. (Değişik:RG-8/4/2015-29320)	500 Bin TL
		Enerji ve Tabii Kaynaklar Bakanlığı tarafından düzenlenen geçerli bir maden işletme ruhsatı ve izni kapsamında 3213 sayılı Maden Kanununun 2 nci maddesinin 4-b grubunda yer alan madenlerin girdi olarak kullanıldığı elektrik üretimi yatırımları 5.bölge seviyesinde teşvik alır. Ek:RG-15/2/2013-28560	500 Bin TL

		Atık ısı kaynaklı olarak, bir tesisteki atık ısıdan geri kazanım yolu ile elektrik üretimine yönelik yatırımlar (doğal gazı dayalı üretim tesisleri hariç) 5.bölge seviyesinde teşvik alır.(Ek: RG-9/5/2014-28995)	500 Bin TL
		Karbon elyaf üretimine veya karbon elyaf üretimi ile birlikte olmak kaydıyla karbon elyaftan mamul kompozit malzeme üretimine yönelik yatırımlar 5.bölge seviyesinde teşvik alır. (Ek:RG-6/8/2014-29080)	500 Bin TL
		Yenilenebilir enerji üretimine yönelik türbin ve jeneratör imalatı ile rüzgar enerjisi üretiminde kullanılan kanat imalatı yatırımları 5.bölge seviyesinde teşvik alır.(Ek: RG-19/11/2015-29537)	500 Bin TL
		(Ek: RG – 8/4/2016-29678) Direk soğutmalı slab döküm ve sıcak haddeleme yöntemi ile alüminyum yassı mamul üretimine yönelik entegre yatırımlar(5.bölge seviyesinde teşvik alır.)	500 Bin TL
		Nükleer enerji santrali yatırımları 5.bölge seviyesinde teşvik alır.(Ek: RG – 03/05/2017-30055)	500 Bin TL
		Araştırma ve referans laboratuvarı, tüketici güvenliği ve enfeksiyon hastalıkları referans laboratuvarı, ilaç ve tıbbi cihaz analiz ve kontrol laboratuvarı ile deney hayvanları üretim test ve araştırma merkezi birimlerinin yer aldığı laboratuvar kompleksi yatırımları 5.bölge seviyesinde teşvik alır.(Ek: RG – 17/08/2017-30157)	500 Bin TL
		Motorlu kara taşıtları ana sanayinde gerçekleştirilecek asgari 300 milyon TL tutarındaki yatırımlar ve asgari 75 milyon TL tutarındaki motor yatırımları ile asgari 20 milyon TL tutarındaki motor aksamları, aktarma organları/ aksamları ve otomotiv elektroniğine yönelik yatırımlar (5.Bölge Teşviki Verilir.Ek:RG-15/2/2013-28560)	500 Bin TL

		EK-4'te yer alan "Teşvik Edilmeyecek Yatırımlar" hariç olmak üzere, Enerji ve Tabii Kaynaklar Bakanlığının vereceği proje onayına istinaden, yıllık asgari 500 ton eşdeğer petrol (TEP) enerji tüketimi olan mevcut imalat sanayi tesislerinde gerçekleştirilecek, mevcut durumuna göre en az yüzde yirmi oranında enerji tasarrufu sağlayacak şekilde tasarlanan ve sağlanacak enerji tasarrufu ile yatırımın geri dönüş süresi 5 yıl ve daha az olan enerji verimliliği projesine yönelik yatırımlar. (5.Bölge Teşviki Verilir.(Değişik: RG-5/10/2016-29848)	500 Bin TL
		Hava Ve Uzay Taşıtları İmalatı (5.Bölge Teşviki Verilir. Ek: RG-8/4/2015-29320)	500 Bin TL

1.6.2. Potansiyeli Değerlendirmeye Yönelik Yatırımlar

Bu alanda yapılacak yatırımların başında madencilik, tarım ürünlerini değerlendirme, güneş enerjisi, lojistik ve alternatif turizm yatırımları sayılabilir.

Bölgede bulunan kalsit, kurşun vb. madenlerin çıkarılması, bu ürünlerin içerisinde özellikle kalsitin mikronize hale getirilerek yaygın olarak kullanıldığı boya, yapı kimyasalları, kağıt, plastik vb. sektörlerde kullanılmasına yönelik yapılacak yatırımlar talebi karşılamaya yönelik yatırımlar olduğu gibi potansiyel yatırımlar olarak da değerlendirilebilir.

Niğde yıllık güneşleme süreleri yönünden Türkiye'nin hayli üzerinde olması, coğrafi yapısı, toprak yapısı ve iklim yapısı ile güneş enerjisinden elektrik üretimi için ülkemizin en uygun illerindedir. Bu potansiyelin değerlendirilmesiyle Niğde elektrik üretimi üssü olabileceğine sahiptir. Bu nedenle bölgede bulunan tarıma elverişsiz alanlarda yapılacak güneş enerjisinden elektrik üretimi yatırımları en büyük potansiyeli değerlendirmeye yönelik yatırımlar içinde değerlendirilebilir.

09.11.2015 tarihli Bakanlar Kurulu kararı ile Bor İlçesinde bulunan bazı alanların Niğde-Bor Enerji İhtisas Endüstri Bölgesi olarak ilan edilmesi sağlanmıştır. Ülkemiz; yıllık ithalat için ödediği miktarın %22 sini enerji ürünlerine ödemektedir. Buda yıllık dış ticaret açığımız olan 85 milyar doların yarısından fazlasına tekabül etmektedir. Bu nedenle burada üretilecek olan enerji İlimize ve Ülkemize büyük katkı sağlayacaktır. 2539 Hektarlık Bu alanın yapılacak parselasyona göre toplam 1.100 MW ile 1.500 MW arasında enerji üretim kapasitesi bulunmaktadır. Yine alanın tamamında üretim yapılması halinde 1.200-1.300 kişilik istihdam ve 1,5 milyar Euro yatırım çekme kapasitesi bulunmaktadır. Bu yatırımın tamamı yapılması halinde minimum yıllık 1,9 Milyar kWh' lik enerji üretilerek 250.000.000 \$ bir bedele ulaşılacaktır. Aynı şekilde yılda 942 milyon kg lık CO2 azaltımı, 148 milyon Tep karşılığı hidrokarbon ithalatı engellenmiş olacaktır.

Tarım ürünlerinden ülke genelinde büyük çoğunluğunun ilimizde üretildiği patates, elma, kiraz, buğday vb. ürünlerin işlenmesi, paketlenmesi gibi üretim yapılarak katma değeri yüksek ürünler haline getirilmesine yönelik yatırımlarda bu kapsamda değerlendirilebilir.

Ayrıca turizm yatırımları için bölgede bulunan jeotermal enerji kaynaklarının (sıcak su, madensuyu) değerlendirilmesi yapılacak olan kaplıca ile termal turizm, yayla turizmi, dağ turizmi, ve Niğde'nin Kapadokya Bölgesinde bulunması nedeniyle inanç turizmine yönelik olarak yapılacak yatırımlar potansiyeli değerlendirmeye yönelik yatırımlar içerisinde değerlendirilebilir.

Niğde' nin Adana Kayseri karayolu üzerinde olması, Adana Ankara Otobanı üzerinde olması Mersin Limanına olan 200 km lik yakınlığı gibi konum avantajları nedeni ile İlimizdeki lojistik sektörü gelişmeye açıktır. Devlet Demir Yolları tarafından Niğde'nin doğusuna lojistik köy yapılacak olması da bunun bir göstergesidir.

Bölgenin sahip olduğu jeolojik yapı, bazı yapı materyallerinin üretimine izin vermektedir. Ponza, kalsit ve granit bunlardan bazılarıdır. Bölgede birçok işletme bu maddeleri işleyerek iç ve dış pazarlardaki inşaat sektörüne malzeme sağlamaktadır. Bu doğal kaynakların işlenmesi ile yüksek katma değerli malzemeler üretilebilmektedir.

Niğde merkezde çıkartılan Kalsit Madeni; ülkemizin en kaliteli Kalsiti olmasından dolayı, sanayinin bu yönde gelişmesi için yapılan çalışmalar kapsamında, **Niğde Karma 2 Organize Sanayi Bölgesi** kurulması için çalışmalar yapılmaktadır.

1.7 SORUNLAR VE ÇÖZÜM ÖNERİLERİ

- Ülkemiz için büyük bir öneme sahip kimya sektörünün yatırım yeri ihtiyaçlarını karşılayabilecek ve ilimizden çıkan kalsit madeninin katma değeri yüksek ürünlere dönüşümünün yapılacağı yatırım alanı oluşturmak ve İlimiz ve Bölgemizdeki tarımsal ürünlerin işleyebilecek Sanayi kuruluşları için uygun yatırım ortamı oluşturmak amaçlarıyla başvurusu yapılan **Niğde Karma 2 Organize Sanayi Bölgesi** kurulum çalışmalarının biran önce tamamlanması gerekmektedir.
- Niğde İli, Bor İlçesi Badak ve Emen-Seslikaya Köyleri sınırları içerisinde yer alan Tozlukaya, Karataşlı, Çekirge Yurdu ve Eski Badak mevkiinde bulunan ve **Niğde-Bor Enerji İhtisas Endüstri Bölgesi** olarak ilan edilen; toplam **2.539** Hektarlık alanda 1100-1500 MW Güneş Enerji Santrali kurulması için yayımlanan yarışma ilanı iptal edilmiş olduğundan bu yarışma ilanının tekrar yayımlanarak ihalenin bir an önce yapılması gerekmektedir.
- Kamu-Üniversite-Sanayi işbirliği ile yapılan ar-ge çalışmalarının sayısı sürekli artmaktadır. Söz konusu artış çoğunlukla büyük işletmeler tarafından kullanılmaktadır. Küçük ve orta ölçekli işletmelerin de ar-ge çalışmalarından faydalanması sağlanmalıdır.
- İhracat pazarlarının çeşitlendirilmesinin artırılması önemli bir ihtiyaçtır. İhracatta öne çıkan sektörlerin uluslararası pazar araştırma ve analiz çalışmalarının desteklenmesi, tanıtım ve pazarlama faaliyetlerinin yürütülmesi.

- Girişimcilik ekosisteminin geliştirilmesi; bölgesel girişimcilik ekosisteminin geliştirilmesine yönelik programların oluşturulması.
- İl genelinde etkin bir mesleki eğitim sistemi geliştirmeye yönelik çalışmalar yapılarak sanayicilerimizin ihtiyaç duyduğu nitelikli kalifiye eleman sorununun çözülmesi amacıyla başvurusu yapılan Bor OSB Teknik Kolej Fizibilite Proje çalışması neticesinde bu kolejin özel sektör eliyle yapılması sağlanmalıdır.
- Sanayi atıklarının toplanması, taşınması, depolanması, yeniden değerlendirilmesi ve bertaraf edilmesi için tehlikeli katı atık imha tesisine ihtiyaç duyulmaktadır.
- Evsel atıkların nitelikli bir şekilde ayrıştırılarak toplanması ve bunların atık dönüşüm merkezlerine ulaştırılması için yerel yönetim tarafından sokak ve caddelerdeki çöp konteynerlerinin atık cinsine göre ayrıştırılarak yeniden dizaynı yapılması gerekmektedir. Çöp ayrıştırmasının kaynağında yapılamamasından dolayı yaygınlaşan geri dönüşüm tesislerinin yurtdışından atık ithal ettiği görülmekte, bu ise sıfır atık projesinin amacına ulaşmasını engellemektedir.
- Özellikle evsel bitkisel atık yağın toplanması ile ilgili hiç bir çalışma mevcut değildir. Evsel Atık Pil ve Atık Ampullerin evsel bazda toplanması ile ilgili de organizasyonlar yapılmalıdır. Yurt dışından çöp ithalinin sıfırlanması ve Niğde'nin atığının %100 seviyelerde geri dönüşümünün sağlanması temel hedef olmalıdır. Hatta ileri hedef olarak mükemmel ayrıştırma yaparak yurtdışına ihracatı yapılmalıdır.
- İlaç sanayinde ve birçok sektörde kullanılan sanayi kenevirinin Niğde de üretilmesi için yapılması gereken çalışmalar, iklim ve toprak yapısının uygun olup olmadığı, bu konulardaki teşvikler ve bunların Niğde'ye getirilmesi için çalışmalar yapılmalıdır.
- Marka tescil çalışmalarının karmaşıklığı, uzun zaman alması ve markalaşma maliyetinin yüksek olması nedeniyle bu alanda teşvik verilmelidir. Marka oluşturma alanlarında kurumlar ve meslek odaları ile koordinasyon sağlanarak, bu konuda yönlendirmeyi yapacak ofisler oluşturulmalıdır. Sektör ve alt sektörlerin birleşmesi sonucunda ortak marka yaratılması ve markalaşma ile ilgili bir veri bankası oluşturulması faydalı olacaktır.
- Sanayi üretiminde marka yaratabilmek ve dış pazarda ürün çeşitliliği oluşturmak için uluslararası kuruluşlarca onaylanmış test ve araştırma laboratuvarı kurulmalıdır. Yeni ürün ve teknoloji geliştirmek amacıyla kurulan teknoparkın etkin bir şekilde kullanılması sağlanmalıdır.