

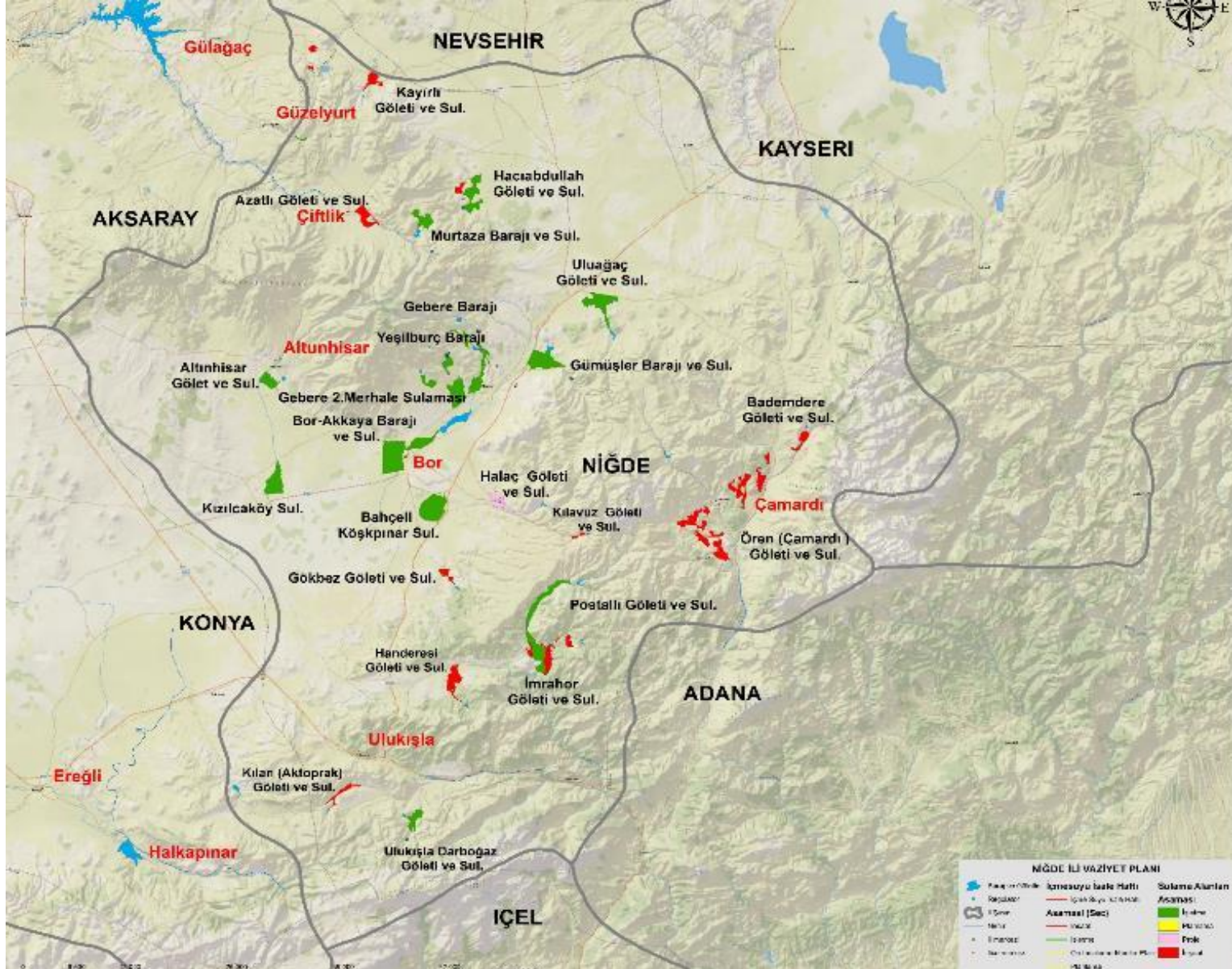

DSİ 4.BÖLGE MÜDÜRLÜĞÜ



T.C.
Niğde Valiliği





DSİ 4.BÖLGE MÜDÜRLÜĞÜ



Nüfus (2016 Yılı)	Yüzölçümü (km²)	Rakım (m)	Yıllık Ortalama Yağış (mm)	Ortalama Akış Verimi (l/s/km²)	Ort. Akış/Yağış Verimi
364 114	7 400	1208	337	3,3	0,29

Yerüstü Su Potansiyeli	Yeraltı Su Potansiyeli	Toplam
764	394	1 158 Milyon m³



DSİ 4.BÖLGE MÜDÜRLÜĞÜ

TOPRAK POTANSİYELİ VE KULLANIMI



Tarıma Elverişli Arazi	277 378 ha
Sulanabilir Arazi	230 625 ha
DSİ'ce Etüt Edilen Arazi	117 634 ha
DSİ Etütlerine Göre Teknik ve Ekonomik Olarak Sulanabilir Arazi (%100)	114 192 ha
İşletmeye Açılan Saha (%95)	108 552 ha
Yatırım Programında Bulunan Saha (%4)	4 213 ha
Proje Aşamasındaki Saha (%1)	1 427 ha
Etüt Aşamasındaki Saha	-



DSİ 4.BÖLGE MÜDÜRLÜĞÜ

İÇME – KULLANMA SUYU DURUMU



İL MERKEZİ

Tahsis Edilen	İnşaat	Proje	Planlama	Toplam
16,54	-	-	20,13	36,67



DSİ 4.BÖLGE MÜDÜRLÜĞÜ



İÇME ve KULLANMA SUYU DURUMU

TESİSİN ADI	FAYDA (Milyon m ³ /yıl)
Tahsis Edilen	16,54
YAS	16,54
Etüd ve Projesi Devam Eden	20,13
Ecemiş Kaynakları	20,13
TOPLAM	36,67



DSİ 4.BÖLGE MÜDÜRLÜĞÜ



BARAJLARIN DOLULUK ORANI

SIRA NO	BARAJ ADI	2017 YILI DOLULUK ORANI (%)	2016 YILI DOLULUK ORANI (%)
1	GEBERE BARAJI	93	90
2	AKKAYA BARAJI	82	100
3	GÜMÜŞLER BARAJI	77	72
4	MURTAZA BARAJI	27	47
5	YEŞİLBURÇ BARAJI	20	20
	NIĞDE İLİ TOPLAMI	67	76



DSİ 4.BÖLGE MÜDÜRLÜĞÜ



GÖL-SU PROJELERİ

- ✓ **1071 gölet kapsamında 2019 yılı sonuna kadar, Niğde İlinde 16 Adet göletin tamamlanması hedeflenmiştir.**



DSİ 4.BÖLGE MÜDÜRLÜĞÜ



1071 GÖLET PROJESİ İÇMALI

	TOPLAM	Tamamlanan	İnşaat	Proje Yapımı	Planlama
04. Bölge Müdürlüğü	75	7	33	35	-
NİĞDE	16	2	7	7	-



DSİ 4.BÖLGE MÜDÜRLÜĞÜ



1071 GÖLET PROJELERİ

Sıra no	Göletin Adı	Temelden Yükseklik	Fayda Sulama	Depolama (m ³)	Gerç. (%)
		(m)	(ha)		
1- İNŞAATI TAMAMLANAN GÖLETLER (2 Adet)					
1	Niğde-Merkez Kayırlı Göleti ve Sulaması	30	160	190 000	100
2	Niğde-Çamardı Ören Göleti	44	1419	3 410 000	100
2- İNŞAATI DEVAM EDEN GÖLETLER (7 Adet)					
3	Niğde-Bor Halaç Göleti ve Sulaması	42	48	190 000	5
4	Niğde-Bor Kemerhisar Gökbez Göleti ve Sulaması	34	129	850 000	5
5	Niğde-Çamardı Bademdere Göleti ve Sulaması	35	172	650 000	53
6	Niğde-Merkez Hacıabdullah Göleti ve Sulaması	26	98	480 000	19
7	Niğde-Ulukışla Handeresi Göleti ve Sulaması	37	398	1 510 00	95
8	Niğde-Ulukışla Kılan Gelindileği Göleti ve Sulaması	36	157	670 000	40
9	Niğde-Ulukışla İmrahor Göleti ve Sulaması	44	462	1 590 000	5



DSİ 4.BÖLGE MÜDÜRLÜĞÜ



1071 GÖLET PROJELERİ

Sıra no	Göletin Adı	Temelden	Fayda	Depolama	Gerç.
		Yükseklik	Sulama		
		(m)	(ha)	(m ³)	(%)
	3- PROJE YAPIMI DEVAM EDEN GÖLETLER (7 Adet)				
10	Niğde-Bor Okçu Göleti ve Sulaması	35	200	800 000	10
11	Niğde-Çiftlik Asmasız Göleti ve Sulaması	28	426	1 357 000	5
12	Niğde-Çiftlik Sultanpınarı Göleti ve Sulaması	41	126	700 000	5
13	Niğde-Merkez Elmalı Göleti ve Sulaması	27	313	1 130 000	5
14	Niğde-Merkez Tepeköy Göleti ve Sulaması	35	200	800 000	10
15	Niğde-Ulukışla Emirler Göleti ve Sulaması	41	159	730 000	5
16	Niğde-Ulukışla Gedelli Göleti ve Sulaması	25	200	800 000	10